

ZÁVĚREČNÝ ÚČET MĚSTYSE DRNHOLEC ZA ROK 2025

podle § 17 zákona č. 250/2000 Sb., o rozpočtových pravidlech územních rozpočtů, ve znění pozdějších předpisů

Schváleno zastupitelstvem dne 04.06.2026 usn. č. UZ-14-2/26

Zveřejněno dne: 17.06.2026



Účetní jednotka	Městys Drnholec
Sídlo	Kostelní 368, Drnholec 691 83
IČO	00283142
DIČ	CZ00283142
Starosta městyse	ing. Libor Růžička

Obsah:

- 1) Údaje o plnění rozpočtu příjmů, výdajů a financování za rok 2025
- 2) Stav bankovních účtů k 31.12.2025
- 3) Účetní závěrka, výsledek hospodaření
- 4) Vyúčtování finančních vztahů ke státnímu rozpočtu a ostatním rozpočtům veřejné úrovně
- 5) Neinvestiční transfery soukromoprávním osobám, veřejnoprávním osobám, mezi fondy a fyzickým osobám
- 6) Majetek, pohledávky a závazky městyse
- 7) Městys nemá hospodářskou činnost
- 8) Příspěvkové organizace
- 9) Akcie ve vlastnictví obce
- 10) Členství v dobrovolných svazcích obcí a sdružení
- 11) Městys nezřídil ani nezaložil jinou právnickou osobu
- 12) Tvorba a použití peněžních fondů
- 13) Zpráva o výsledku přezkoumání hospodaření obce za rok 2025

Přílohy:

- Příloha č. 1 - FIN 2-12M
- Příloha č. 2 - Rozvaha
- Příloha č. 3 - Výkaz zisku a ztráty
- Příloha č. 4 - Příloha územního samosprávného celku
- Příloha č. 5 - Hlavní kniha
- Příloha č. 6 - Sestavy příspěvkové organizace Základní škola a mateřská škola Drnholec
- Příloha č. 7 - Závěrečná zpráva o výsledku přezkoumání hospodaření za rok 2025

1) Údaje o plnění rozpočtu příjmů, výdajů a financování za rok 2025

PŘÍJMY

Výpis položek dle druhového třídění rozpočtové skladby		R schválený	R upravený	Skutečnost
111	Příjem z daní z příjmů fyzických osob	8 800 000	8 800 000	10 051 138,95
112	Příjem z daní z příjmů právnických osob	12 200 000	12 990 000	13 058 466,55
11	Daně z příjmů, zisku a kapitálových výnosů	21 000 000	21 790 000	23 109 605,50
121	Příjem ze všeob. daní ze zboží a služeb v tuzemsku (DPH)	21 000 000	21 000 000	21 251 813,17
122a3	Příjem z e zvláštních daní, poplatků a jiných obdobných	0	0	0,00
12	Daně, poplatky a jiná obdobná peněžítá plnění ze zboží	21 000 000	21 000 000	21 251 813,17
133	Příjem z poplatků a odvodů v oblasti ŽP (odnění půdy ZPF)	57 000	57 000	15 908,30
134	Příjem z místních poplatků z vybraných činností a služeb	1 248 000	1 248 000	1 297 079,00
136	Příjem ze správních a soudních poplatků	280 000	280 000	412 130,00
138	Příjem z daní, poplatků a jiných obdobných peněž.plnění	330 000	510 000	580 197,59
13	Daně a poplatky z vybraných činností a služeb	1 915 000	2 095 000	2 305 314,89
151	Příjem z daní z majetku (daň z nemovitých věcí)	4 200 000	4 200 000	5 751 135,10
15	Příjem z majetkových daní	4 200 000	4 200 000	5 751 135,10
1	Daňové příjmy (součet za třídu 1)	48 115 000	49 085 000	52 417 868,66
211	Příjem z vlastní činnosti (v tom RKM Wood - prodej dřeva 1,649 mil. Kč vyúčtování za stočné 2 705,4 tis. Kč a od EKO-KOMu 663,2 tis. Kč)	4 895 200	4 915 200	5 151 026,66
213	příjem z pronájmu nebo pachtu majetku	1 630 000	1 630 000	1 957 715,18
214	přijaté výnosy z finančního majetku (příjmy z úroků TV)	2 000 000	2 000 000	2 233 570,53
21	Příjem v vlastní činnosti a odvody přebytků organizací	8 525 200	8 545 200	9 342 312,37
222	přijaté vratky transferů a ostatní podobné příjmy	0	815 400	815 280,00
22	Přijaté sankční platby a vratky transferů	0	815 400	815 280,00
231	Příjem z prodeje krátkod. a drobného DM (staré železo)	5 000	5 000	11 800,00
232	ostatní nedaňové příjmy (příspěvek na pořízení změny ÚP 899,9 tis. Kč, pojistné plnění 337,8 tis.Kč, vyúčt.energií, zálohy BS a stočné 400,5 tis. Kč)	434 000	434 000	1 638 246,61
23	Příjem z prodeje neinv.majetku a ostatní nedaňové příjmy	439 000	439 000	1 650 046,61
2	Nedaňové příjmy (součet za třídu 2)	8 964 200	9 799 600	11 807 638,98
311	příjem z prodeje dlouhodobého majetku (pozemky)	0	0	51 535,80
31	Příjem z prodeje DM a ostatní kapitálové příjmy	0	0	51 535,80
3	Kapitálové příjmy (součet za třídu 3)	0	0	51 535,80
411	neinvestiční přijaté transfery od rozpočtu ústřední úrovně	1 309 800	4 132 000	4 131 784,45
412	neinvestiční přijaté transfery od rozpočtu územní úrovně	122 600	122 600	122 602,00
413	Neinvestiční převody z vlastních fondů (SF, TV, spořicí účty)	239 000	239 000	66 206 640,32
414	Převody z vlastního fondů přes rok	0	0	2 844,00
41	Neinvestiční přijaté transfery	1 671 400	4 493 600	70 463 870,77
421	investiční přijaté transfery od rozpočtu ústřední úrovně	1 815 000	3 859 200	2 044 135,40
422	investiční přijaté transfery od rozpočtu ústřední úrovně	0	91 000	91 000,00
42	Investiční přijaté transfery	1 815 000	3 950 200	2 135 135,40
4	Přijaté transfery (součet za třídu 4)	3 486 400	8 443 800	72 599 006,17
Příjmy celkem (třídy 1 + 2 + 3 + 4)		60 565 600	67 328 400	136 876 049,61

převody z termínovaných účtů a spořicíh účtů na běžné účty nebo mezi sebou (není povinnost rozpočtovat)

-65 970 582,32

70 905 467,29

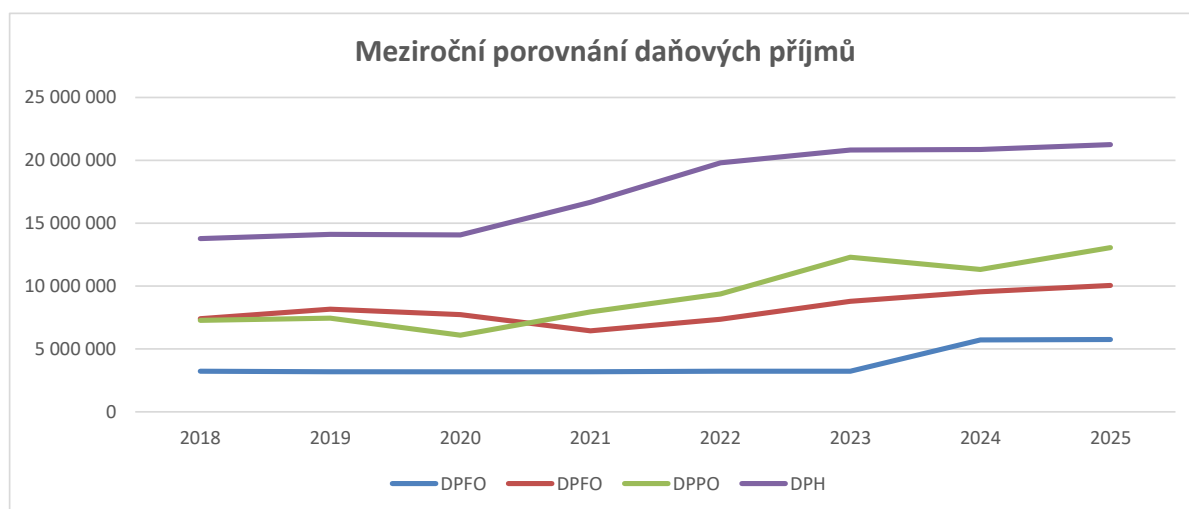

VÝDAJE

Výpis položek dle druhového třídění rozpočtové skladby		R schválený	R upravený	Skutečnost
501	Platy (platy zaměst. v pracov. pom., výjma zaměst. na služebních místech)	6 388 000	6 388 000	5 589 515,00

502	Výdaje na ostatní platby (OOV, odměny členů zastupitelstev obcí a krajů)	2 055 400	2 092 400	1 758 643,00
503	Povinné a zákonné pojistné placené zaměstnav. (ZP, SZ, zákonné Q)	2 780 900	2 778 900	2 212 381,00
50	Výdaje na platy, a obdobné a související výdaje	11 224 300	11 259 300	9 560 539,00
512	Podlimitní technické zhodnocení	0	0	90 298,24
513	Výdaje na nákup materiálu (DDHM, zboží, materiál, knihy, OOP, potraviny)	5 724 000	6 543 200	3 572 100,14
514	Úroky a ostatní finanční výdaje (úroky vlastní z úvěru na KD)	160 000	160 000	82 076,38
5151	Studená voda včetně stočného a úplaty za odvod dešťových vod	90 000	90 000	89 386,18
5153	Plyn	310 000	310 000	401 044,16
5154	Elektrická energie	1 960 000	1 960 000	1 783 321,87
5156	Pohonné hmoty a maziva	182 000	216 400	144 035,83
515	Výdaje na nákup vody, paliv a energie	2 542 000	2 576 400	2 417 788,04
516	Výdaje na nákup služeb (ostat. služby 6,314 mil. Kč, zprac. dat 462 tis. Kč, konzultační a právní služby, nájemné, pojištění, poštovní služby 720 tis. Kč)	9 277 100	9 588 200	7 520 646,17
517	Výdaje na ostatní nákupy (opravy a udržování 4,52 mil. Kč, cestovné, pohoštění, podlimitní programové vybavení)	20 582 200	22 933 500	4 721 995,43
519	Výdaje souv. s neinvest. nákupy, příspěvky, náhrady a výdaje na věcné dary	70 000	70 000	62 155,00
51	Výdaje na neinvestiční nákupy a související výdaje	38 355 300	41 871 300	18 467 059,40
522	Neinvestiční transfery neziskovým a podobným osobám	619 500	619 500	618 481,68
52	Neinvestiční transfery soukromoprávním osobám	619 500	619 500	618 481,68
532	Neinvestiční transfery rozpočtům územní úrovně (obce, kraje)	466 000	483 500	461 656,00
533	Neinvestiční transfery příspěvkovým a podobným organizacím	6 528 000	7 873 000	7 872 030,20
534	Neinv.převody vlastním fondům a ve vztahu k útvarům bez právní osobnosti	239 000	239 000	66 206 640,32
535	Převody do vlastních fondů přes rok			2 844,00
536	Ostatní neinvestiční transfery jiným rozpočtům a platby daní	1 253 800	3 132 600	3 037 036,37
53	Neinv.transfery veřejn.osobám a mezi PF téže osoby a platby daní	8 486 800	11 728 100	77 580 206,89
549	Ostatní neinvestiční transfery fyzickým osobám	208 000	208 000	145 936,00
54	Neinvestiční transfery a některé náhrady fyzickým osobám	208 000	208 000	145 936,00
581	výdaje na náhrady za nezpůsobenou újmu a výdaje na náhrady škod	0	0	14 745,00
59	Ostatní neinvestiční výdaje	0	0	14 745,00
590	Ostatní neinvestiční výdaje	550 000	550 000	381 274,00
59	Ostatní neinvestiční výdaje	550 000	550 000	381 274,00
5	Běžné výdaje (třída 5)	59 443 900	66 236 200	106 768 241,97
611	Pořízení dlouhod. nehmotného majetku (ÚP III. etapa, pasport kanalizace)	70 000	70 000	0,00
6121	Stavby	35 665 000	39 465 000	12 391 574,29
v tom:	revitalizace veřejného osvětlení			4 224 022,88
	chodník Výsluní - Wolkerova			96 441,69
	řešení Janečkova ulice			13 455,20
	rekonstrukce RD Na Rozvalínách			3 701 780,56
	odstavná plocha před úřadem			25 000,00
	rekonstrukce rozhledny			105 512,00
	cykloturistika			4 000,00
	FVE budova ZŠ, úřad, hasička (stavební výdaje v roce 2025)			307 241,42
	dětské hřiště Svatoplukova (pítko, příprava podkladu pro nové prvky)			41 760,74
	nákup RD Wolkerova			3 708 323,00
	ČOV, kanalizace, atd.			138 036,80
	lávky přes kanál k řece Dyji			26 000,00
6122	Stroje, přístroje a zařízení	500 000	1 504 600	3 709 591,27
v tom:	BTLtlakový holter ZS			42 350,00
	FVE budova ZŠ, úřad, hasička (pořizovací výdaje v roce 2025)			2 660 541,26
	nařukovací čun Grand S420N, termokamera Draeger UCF FireVista JSDH			283 226,00
	hlasovací systém Zastupitelstvo			88 584,00
	štěpkovač LASKI LS 160 PB			505 311,01
	závěsná houpačka trojmístná DH Brněnská 129 579 Kč			129 579,00
6123	Dopravní prostředky	0	1 100 000	0,00
6125	Informační a komunikační technika (úřad firewall, wi-fi, switch)	0	120 000	113 303,31
612	Pořízení dlouhodobého hmotného majetku	36 165 000	42 189 600	16 214 468,87
613	Pozemky	500 000	500 000	3 963,00
61	Investiční nákupy a související výdaje	36 735 000	42 759 600	16 218 431,87
635	investiční transfery příspěvkovým a podobným organizacím	2 000 000	2 000 000	2 000 000,00
63	Investiční transfery	2 000 000	2 000 000	2 000 000
6	Kapitálové výdaje (souč.za třídu 6)	38 735 000	44 759 600	18 218 432
Výdaje celkem (třída 5+6)		98 178 900	110 995 800	124 986 673,84

převody z termínovaných účtů a spořicíh účtů na běžné účty nebo mezi sebou (není povinnost rozpočtovat)

-65 970 582,32

51 979 708,48

59 016 091,52

Upravený rozpočet výdajů nebyl dočerpán o 52 mil. Kč. Největší nedočerpání je na položce investiční nákupy a související výdaje, celkem 26,5 mil. Kč, v položkách opravy a údržba 18,2 mil. Kč, ostatní služby 2 mil. Kč a nákup DDHM a spotřebního materiálu 3 mil. Kč. Nepoužité prostředky byly převedeny na termínované účty, aby se zhodnocovaly.

Saldo příjmů a výdajů (příjmy - výdaje)	-37 613 300	-43 667 400	11 889 375,77
------------------------------------------------	--------------------	--------------------	----------------------

FINANCOVÁNÍ

Financování		R chválený	R upravený	Skutečnost
8115	Změna stavu krátkod. prostř. na bank. účtech	41 573 300,00	47 627 400,00	670 624,23
8117	Aktivní krátk.operace řízení likvidity - příjmy	0,00	0,00	100 000 000,00
8118	Aktivní krátk.operace řízení likvidity - výdaje	0,00	0,00	-108 600 000,00
8124	Uhrazené splátky dlouh.přijatých půjček	-3 960 000,00	-3 960 000,00	-3 960 000,00
Financování celkem (součet za třídu 8)		37 613 300,00	43 667 400,00	-11 889 375,77

Údaje o hospodaření s majetkem a dalších finančních operací jsou uvedeny v roční účetní závěrce, ve výkazech rozvaha (příloha č.2), výkaz zisku a ztráty (příloha č.3), příloha ÚSC (příloha č.4), které jsou zveřejněny na elektronické úřední desce.

Podrobné čerpání rozpočtu podle rozpočtové skladby je uvedeno ve výkaze FIN 2-12 M Výkaz pro hodnocení plnění rozpočtu (příloha č.1)

Úvěr:

Dne 13.05.2019 uzavřel městys smlouvu o úvěru číslo 99023015772 s Komerční bankou, a.s. na výstavbu Kulturního domu v Drnholci ve výši 27 000 000 Kč. Úvěr bylo možno čerpat do 31.3.2020. Jedná se o investiční úvěr - municipální v Kč s úrokovou sazbou 2,02 % p.a. z jistiny úvěru (sjednaná úroková sazba je pevná a neměnná po celou dobu trvání úvěru). Splátky jistiny a úroků z úvěru jsou sjednány v měsíčních splátkách do 31.1.2027. Do konce roku 2025 splaceno 22 770 000 Kč a na úrocích z úvěru zaplaceno celkem 1 738 179,88 Kč. Úvěr se nevyčerpal celý, konečná výše úvěru byla 24 638 987 Kč. Zůstatek k 31.12.2025 je 1 868 987 Kč.

Rozpočtová opatření:

Zastupitelstvo městyse na svém zasedání dne 18.12.2024 v souladu s ustanov. § 84 odst. 2 písm. b) zákona č. 128/2000 Sb., o obcích, v platném znění schválilo rozpočet. V průběhu roku byl rozpočet upravován formou rozpočtových opatření. Rozpočtová opatření v roce 2025 byla schvalována radou městyse (jednalo se o přesun v rámci §, přesun mezi příjmy a výdaji do 500 tis. Kč a zapojení příjmu dotace). Zastupitelstvo schvalovalo rozpočtové opatření dvakrát. Dne 11.09.2025 došlo ke zvýšení příjmů o 198,0 tis. Kč, výdajů o 3 810,0 tis. Kč a navýšení financování o 3 612,0 (zapojení zůstatku na bakovním účtu). Toto rozpočtové opatření představovalo zapojení dotace pro JSDH ve výši 198 000 Kč a ve výdajích zapojení nákupu nemovitosti ve výši 3,8 mil. Kč. Druhé rozpočtové opatření schválilo zastupitelstvo dne 11.09.2025 a došlo k navýšení příjmů o 990,0 tis. Kč, výdajů o 4 560,0 tis. Kč a financování o 3 570,0 Kč. V příjmech se navýšily daňové příjmy o 970,0 tis. Kč, ve výdajích se jednalo o zapojení rozsáhlejší opravy rozhledny, celkem za 1 mil. Kč. Oprava Mariánského sloupu na náměstí se rozpočtovala na částku 300,0 tis. Kč, na základě podrobné analýzy se dorozpočtovalo o 1,8 mil. Kč. Pořízení elektromobilu pro pracovníky VZ v celkové výši 1,1 mil. Kč. V případě přiznání dotace na nákup nabíjecí stanice a stojanu na elektrokola bylo nutno zapojit do rozpočtu 370 tis. Kč, jako naše vlastní zdroje projektu (celkové náklady včetně dotace by představovaly přibližně 822 tis. Kč). Rozdíl se dokryl zůstatkem bankovního účtu (financování).

V roce 2025 se zvýšily příjmy celkem o 6 762,80 tis. Kč, výdaje celkem o 12 816,90 tis. Kč a rozdíl v celkové výši 6 054,1 tis. Kč byl narozpočtován jako zvýšení zůstatku bankovního účtu ve financování.

2) Stav bankovních účtů k 31.12.2025

SU AU	Název peněžního ústavu	druh účtu	Číslo účtu	Stav k 31.12.2025
231 0010	Komerční banka, a.s.	základní bú	3225651/0100	7 018 816,54
231 0200	Česká národní banka	bú ČNB - základní	94-2919651/0710	2 187 511,49
231 0201	Česká národní banka	bú ČNB - dotační	2006-2919651/0710	1 724,00
231 0300	Raiffeisen BANK, a.s.	základní bú	28314255/5500	0,00
231 0301	Raiffeisen BANK, a.s.	spořicí k ZBÚ	28314263/5500	2 895 085,07

231 0400	GoPay	bankovní účet	279441734/účet CZK	0,00
231 0500	Trinity Bank a.s.	spořicí účet Výhoda+PO	52502846/2070	17 534 079,08
231 xxxx	Celkem	základní bú ÚSC		29 637 216,18
236 0100	Komerční banka, a.s.	sociální fond	107-3225651/0100	261 272,10
236 xxxx	Celkem	běžné účty fondů ÚSC		261 272,10

V průběhu roku 2025 městys pokračoval ve zhodnocování volných prostředků. Využil k tomu stále výhodné situace na finančním trhu a pokračuje se ve spoření na spořicímu účtu Výhoda + u společnosti Trinity Bank a.s., dále zřídil další termínované účty u Raiffeisen BANK, a.s. a nově zřídil termínovaný účet také u ČNB. V roce 2025 představovaly výnosy na úrocích z termínovaných vkladů celkem částku **1,942 mil. Kč**, na úrocích ze spořicímu účtů částku **598,8 tis. Kč**; celkem tedy **2 540,5 tis. Kč** (souhlasí na účet 662 - Výkaz zisku a ztráty)

Termínované vklady:

Poskytovatel	Výše vkladu v mil. Kč			Doba vkladu	úroková sazba v %	příjem úroků pol.2141		
	2023	2024	2025			2023	2024	2025
KB, a.s.	20			6M	6,4	640 000,00		
KB, a.s.	5			3M	6,4	80 000,00		
KB, a.s. doc	10			6M	6,4		320 000,00	
KB, a.s.	22			6M	6,4	701 800,00		
KB, a.s.	20			6M	6,26		626 000,00	
dodatek	10			6M	6,4		323 016,00	
RFB	20			6M	5,99		600 640,77	
RFB		10		3M	6		149 589,44	
KB, a.s.		20		3M	5,03		252 000,00	
RFB		10		3M	4,87		121 416,75	
RFB		20		6M	4,17		418 142,19	
KB, a.s.		25		3M	3,86		258 125,00	
RFB		10		6M	4,15			209 206,16
RFB		20		6M	3,58			360 941,76
KB, a.s. aut.obn.		15	0,47		3,38			
RFB		20		6M	3,23			322 114,52
RFB			10	6M	3,09			153 230,98
RFB			20	6M	3,05			302 492,63
RFB			20	6M	2,89			286 782,96
RFB			10	6M	2,73			
ČNB			3,6	6M	3,2			
ČNB			25	6M	3,2			
ČNB			20	6M	3,2			
CELKEM	107	150	109,07			1 421 800,00	3 068 930,15	1 634 769,01

zůstatek termínovaných vkladů k 31.12.2025 74,07

souhlasí na zůstatek účtu 244

úroky ze spořicího účtu 113 822,69
úroky z účtu Trinity bank 484 978,83
souhlasí na pol. 2141 výkazu FIN 2 233 570,53

3) Účetní závěrka, výsledek hospodaření

V souladu se zákonem č. 563/1991 Sb., o účetnictví, v platném znění, a dalšími souvisejícími právními předpisy byla provedena řádná roční účetní závěrka Městysu Drnholec k 31.12.2025. V termínech stanovených vyhláškou byly zpracovány požadované účetní a finanční výkazy.

Položka VZZ	2018	2019	2020	2021	2022	2023	2024	2025
náklady	25 758,20	24 747,00	29 846,60	31 939,00	32 003,00	34 959,90	37 609,20	43 502,53
výnosy	45 852,30	40 929,00	42 546,00	43 427,00	51 114,60	57 760,00	62 018,70	64 619,55
HV v tis. Kč	20 094,10	16 182,00	12 699,40	11 488,00	19 111,60	22 800,10	24 409,50	21 117,02

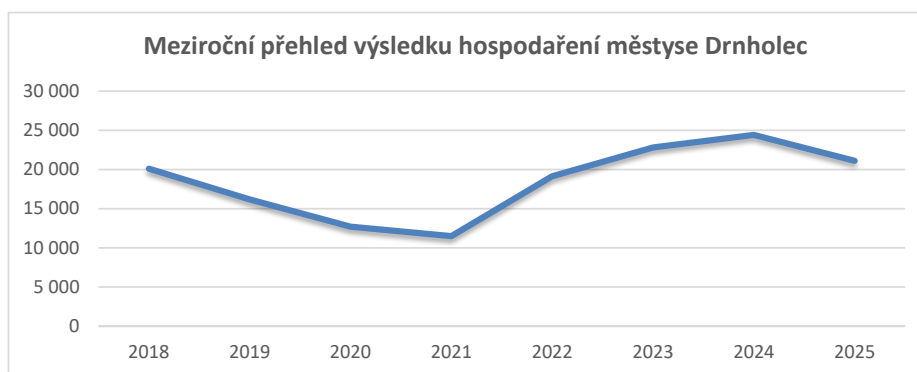

Městys je povinen se řídit vyhláškou č. 410/2009 Sb., která nabyla účinnosti 1.1.2010. Dle této vyhlášky městys také sleduje náklady a výnosy ze své hlavní činnosti. Zastupitelstvo městyse schvaluje vypořádání hospodářského výsledku z hlavní činnosti městyse za rok 2025 takto: Zisk běžného účetního období ve výši 21 117 024,26 Kč převést na účet 432 – Nerozdělený zisk z minulých let.

4) Finanční vztahy ke státnímu rozpočtu a ostatním rozpočtům veřejné úrovně

Souhrnný finanční vztah (pol. 4112)

Tato položka představuje příspěvek na výkon státní správy, matriční a stavební úřad. V roce 2025 městys přijal celkem 1 309,8 tis. Kč, v roce 2024 bylo přijato celkem 1 728,8 tis. Kč. Příjem výrazně klesl o 419,0 tis. Kč.

rok	2018	2019	2020	2021	2022	2023	2024	2025
SFV v tis. Kč	1 488,50	1 608,10	1 596,10	1 697,00	1 720,20	1 781,70	1 728,80	1 309,80

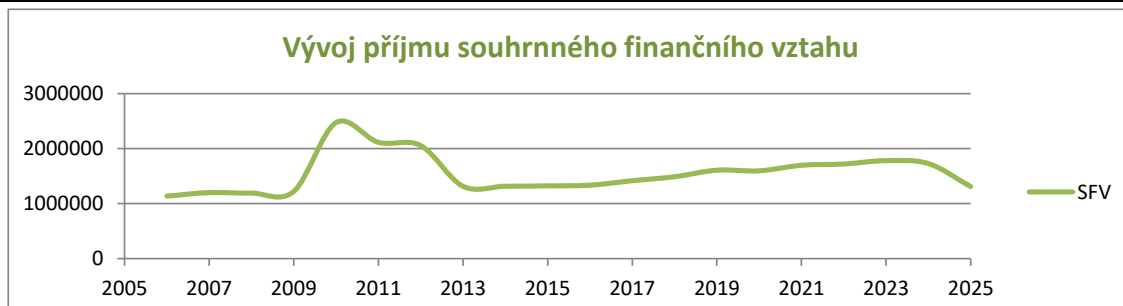

Souhrnný finanční vztah	2023	2024	2025
CELKEM	1 781 704,00	1 728 807,50	1 309 812,31
Přenesená působnost obce dle počtu obyvatel	444 550,00	431 702,50	433 275,31
<i>velikost správního obvodu</i>	1 834	1 854	1 864
matrika dle velikosti správního obvodu	141 406,00	137 310,00	139 040,00
<i>velikost správního obvodu</i>	2 498	2 530	2 564
matrika dle počtu zápisů	44 544,00	71 168,00	82 688,00
<i>počet zápisů</i>	33	41	43
STÚ dle počtu obyvatel	1 151 204,00	1 088 627,00	654 809,00
<i>velikost správního obvodu</i>	5 116	5 237	5 307

rapidní pokles

Transfery od obcí, účelové transfery od krajů a státu

pol	ÚZ	org.	PŘÍJMY	Text	Poskytovatel	Vratka
4111	98071	1020	65 000,00	Volby do Poslanecké sněmovny Parlamentu ČR	MF ČR - VPS ČR	9 622,44
			65 000,00			
4112			1 309 800,00	SFV	státní rozpočet	0,00
			1 309 800,00			
4116	14004	1003	198 000,00	ÚND k zabezpečení akceschopnosti JSDH	MV-GŘ HZS ČR	0,00
4116	14004	1004	34 342,00	ÚND na výdaje JSDH obcí pro rok 2025 - zásahy	MV-GŘ HZS ČR	0,00
4116	143533092		1 086 349,68	průtoková dotace pro ZŠ a MŠ - šablony	MŠMT ČR	0,00
4116	143133092		258 580,52	průtoková dotace pro ZŠ a MŠ - šablony	MŠMT ČR	0,00
4116	148515016	1028	1 179 712,25	předch. Vzniku odpadů v městysi (kompostéry)	MŽP ČR	0,00
			2 756 984,45			
4121		55	62 602,00	činnost JSDH	obec Pasohlávky	0,00

4121		55	30 000,00	činnost JSDH	obec Brod nad Dy	0,00
4121		55	30 000,00	činnost JSDH	obec Jevišovka	0,00
			122 602,00			
4216	170522504	1026	1 781 759,00	revitalizace veřejného osvětlení	MPO ČR	0,00
4216	148515501	1028	262 376,40	předch. vzniku odpadů v městysi (štěpkovač)	MŽP ČR	0,00
			2 044 135,40			
4222	orj.40	1027	91 000,00	pořízení termokamery Draeger	JMK Brno	3 171,70
			91 000,00			
5364	33092			vratka průtokové dotace pro ZŠ - PO Jak (priorita 2)		815 280,00
5364	98193	1014		vratka dotace Volby do 1/3 Senátu Parlamentu ČR	MF ČR přes JMK	25 116,54
5364	98348	1015		vratka dotace Volby do Evropského parlamentu	MF ČR přes JMK	15 650,68
			6 389 521,85			868 841,36

Dotace byly řádně vyúčtovány. Přijaté zálohy na dotace na volby byly zúčtovány a v roce 2025 se vrátilo celkem 40 767,22 Kč, v rámci finančního vypořádání dotací bude vráceno celkem 9 622,44 Kč. Městys musel vrátit část dotace na pořízení termokamery Draeger, důvodem vrácení byla nižší pořizovací ceny oproti ceně v žádosti o dotaci, v rámci finančního vyúčtování městys vrátil KÚ JMK Brno celkem 3 171,70 Kč.

5) Neinvestiční transfery soukromoprávním osobám, veřejnoprávním osobám, mezi fondy a fyzickým osobám

Neinvestiční transfery neziskovým a podobným organizacím (místní spolky pol. 5222 a církev pol. 5223):

Příjemce	2021	2022	2023	2024	2025
Drnholecká chasa - údržba krojů	15 000	15 000	15 000	15 000	15 000
TJ Dynamo Drnholec - provoz, údržba	200 000	200 000	300 000	320 000	350 000
SDH Drnholec - práce s mládeží	45 000	145 000	45 000	165 000	90 000
Aktivní důchod v Drnholci - kultur.a sport. akce	15 000	15 000	15 000	15 000	15 000
Modelářský klub SMČR - provozní	10 000	10 000	10 000	10 000	10 000
Římskokatolická farnost - opravy	20 000	20 000	20 000	20 000	20 000
Dětský folkní spolek Jarabáček - folklor, děti	35 000	35 000	35 000	35 000	45 000
TJ Jevišovka - provozní	30 000	30 000	30 000	30 000	30 000
Sdružení rodičů při ZŠ Dolní Věstonice, z.s. - Vánoční koncert Ondřeje Rumla				10 000	
Český zahrádkářský svaz Drnholec - činnost					20 000
CELKEM	370 000	470 000	470 000	620 000	595 000

Finanční vyúčtování za rok 2025 bylo spolky řádně předáno.

Neinvestiční transfery soukromoprávním osobám:

pol. FIN	Příjemce	2023	2024	2025
5221	Zdravotní klaun	5 000,00	5 000,00	5 000,00
5229	Billiculum	10 000,00	10 000,00	10 000,00
5229	SMO ČR	9 500,00	8 142,16	8 481,68
CELKEM		24 500,00	23 142,16	23 481,68

pol. 52xx 618 481,68

Neinvestiční transfery rozpočtům územní úrovně:

Příjemce	Vydáno v roce		
	2023	2024	2025
5321-obec Velká Kraš - dar/škody po povodni	0	45 000	0
5321-obec Kobylá nad Vidnavkou - dar/škoda povodeň	0	45 000	0
5321-obec Domanín - dar/škoda po povodni	0	0	10 000
5321-MěÚ - výjezdy městské policie	1 200	0	1 200
5321-MěÚ - přestupková komise	24 000	15 000	27 000
5321-MěÚ - spolufinancování sociálních služeb	90 750	90 800	139 800
Neinvestiční transfery obcím	115 950	195 800	178 000
5323-IDS - KÚ JMK - příspěvek na dopravu	183 400	185 400	186 400
Neinvestiční transfery krajům	183 400	185 400	186 400
5329-člen.přísp. Cyklistická stezka Brno-Vídeň			7 456
5329-DSO Mikulovsko - členský příspěvek	90 750	90 800	89 800
Ostatní neinv.transfery rozpočtům územní úrovně	90 750	90 800	97 256

CELKEM	390 100	472 000	461 656	461 656,00
---------------	----------------	----------------	----------------	-------------------

Neinvestiční transfery příspěvkovým a podobným organizacím

Příjemce	Vydáno v roce			
	2023	2024	2025	
5331-ZŠ a MŠ - provoz	4 989 200	5 170 281	6 527 100	
5336-ZŠ a MŠ - průtoková dotace			1 344 930	
CELKEM	4 989 200	5 170 281	7 872 030	7 872 030,20

Neinvestiční převody vlastním fondům a ve vztahu k útvarům bez práv. os.

Příjemce	Vydáno v roce			
	2023	2024	2025	
5342-základní příděl FKSP a SF obcí a krajů	190 600	208 725	238 902	
5345-převody vlastním rozpočtovým účtům	151 500 119	82 711 647	65 967 738	
5350-převody do vlastních fondů přes rok	0	4 870	2 844	
CELKEM	151 690 719	82 925 242	66 209 484	66 209 484,32

Ostatní neinvestiční transfery jiným rozpočtům a platby daní

Příjemce	Vydáno v roce			
	2023	2024	2025	
5362-platby daní státnímu rozpočtu	80 206	206 409	445 804	
5363-úhrada sankcí jiným rozpočtům	4 513	160 000	0	
5364-vratky transferů poskytnutých z veř.rozp.	25 165	12 081	856 047	
5365-platby daní krajům, obcím a státnímu roz.	723 520	920 530	1 699 642	
5366-výdaje z finančního vypořádání mezi krajem			35 543	
CELKEM	833 404	1 299 020	3 037 036	3 037 036,37

pol. 53xx 77 580 206,89

Neinvestiční transfery a některé náhrady fyzickým osobám

Příjemce	Vydáno v roce			
	2023	2024	2025	
5492-dary fyzickým osobám	21 500	29 100	46 000	
5499-ostatní neinvestiční transfery fyzickým os.	90 871	162 476	99 936	
CELKEM	112 371	191 576	145 936	145 936,00

pol. 54xx 145 936,00

6) Majetek, pohledávky a závazky městyse

Majetek

Inventarizace majetku, pohledávek a závazků městyse Drnholec byla provedena na základě schváleného plánu inventur k 31.12.2025. Inventarizační zpráva byla vyhotovena dne 30.01.2026. Inventarizací nebyly zjištěny žádné rozdíly mezi skutečností a účetními stavy majetku.

Název účtu	PS k 1.1.2025	přírůstek	úbytek	Konečný stav k 31.12.2025
013 Software	119 790,00	0,00	0,00	119 790,00
018 DDNM	313 127,43	0,00	0,00	313 127,43
019 ostatní DNM	1 339 686,20	0,00	0,00	1 339 686,20
021 stavby	237 059 871,27	7 880 305,61	46 730,00	244 893 446,88
022 samost.movité věci	28 516 314,78	3 881 617,42	0,00	32 397 932,20
028 DDHM	9 386 086,92	2 608 145,73	1 330 601,40	10 663 631,25
031 pozemky	35 690 064,33	534 505,06	727,71	36 223 841,68
069 ostatní DFM	5 127 000,00	0,00	0,00	5 127 000,00
MAJETEK CELKEM	317 432 150,93	14 904 573,82	1 378 059,11	330 958 665,64

013 - software

V roce 20254 nebyl žádný pohyb.

018 - drobný dlouhodobý nehmotný majetek

V roce 2025 nebyl žádný pohyb.

019 - ostatní dlouhodobý nehmotný majetek

V roce 2025 nebyl žádný pohyb.

021 - stavby

021 0540	revitalizace veřejného osvětlení	4 039 020,27	
021 0440	revitalizace veřejného osvětlení	281 197,61	dotace MPO ČR 1 781 759 Kč
021 0740	pítko	58 114,00	
021 0140	RD Wolkerova č.p. 20	3 208 413,00	
021 0220	FVE stavební část hasička	57 290,95	
021 0210	FVE stavební část úřad	139 772,95	dotace je v jednání
021 0050	FVE stavební část škola	96 496,83	
021 xxxx		7 880 305,61	
<i>vyřazení:</i>			
021 0740	dvouhouspačka Renata 103 (zničená)	46 730,00	
		46 730,00	
022 - Samostatné hmotné movité věci a soubory hmotných movitých věcí			
022 0070	tlakový holter BTL ABPM NG Pro	42 350,00	
022 0020	nafukovací člun Grand S420N	157 757,00	
022 0040	FVE hasička	512 261,27	
022 0010	FVE úřad (vč.wallboxu 68 970 Kč)	909 721,10	dotace je v jednání
022 0040	FVE škola	1 426 860,73	
022 0010	hlasovací systém	88 584,00	
022 0010	modernizace PC sítě	113 303,31	
022 0040	štěpkovač	505 311,01	dotace MŽP ČR 262 376,40 Kč
022 0020	termokamera Draeger UCF FireVista	125 469,00	dotace JMK Brno 87 828,30 Kč
022 xxxx		3 881 617,42	
028 - Drobný dlouhodobý hmotný majetek			
028 0010	vnitřní správa	90 787,52	
028 0020	JSDH	17 740,00	
028 0040	místní hospodářství (veřejná zeleň)	2 372 857,67	dotace MŽP ČR 1 179 712,25 Kč
028 0080	kultura	126 760,54	
028 xxxx		2 608 145,73	
<i>vyřazení:</i>			
028 0040	místní hospodářství (veřejná zeleň)	50 663,40	
028 0040	přeházení vypůjčených kompostérů k evid. na POE	1 279 938,00	
		1 330 601,40	
031 - pozemky			
031 0401	pozemek parc.č.1167 (nakoupený RD Wolkerova)	499 910,00	
031 0281	bezúplatný převod UpZSvVM 2090/1	33 815,06	
031 0581	bezúplatný převod UpZSvVM 892/7, 892/8	780,00	
031 xxxx		534 505,06	
<i>vyřazení:</i>			
031 0302	prodej části pozemku 8842/2, CEZ trafostanice	380,00	
031 0581	prodej části pozemku 8606/1, CEZ trafostanice	347,71	
		727,71	

Pohledávky

Druh pohledávky	Stav k 31.12.2020	Stav k 31.12.2021	Stav k 31.12.2022	Stav k 31.12.2023	Stav k 31.12.2024	Stav k 31.12.2025
vystavené faktury (splatné v r.2026)	4 008,65	5 644,50	13 257,43	15 050,42	1 606 692,14	55 364,90
nájem bytů	126 693,00	131 945,00	110 991,00	108 772,00	111 723,00	10 930,00
stočné	80 310,00	103 750,00	538 242,00	914 131,00	486 484,00	723 278,00
vyúčtování bytových služeb	190 945,00	91 422,00	86 104,00	78 380,00	75 153,00	2 448,00
vyúčtování energií NP	45 219,34	2 319,34	0,00	0,00	0,00	0,00
nájem nebytových prostor	47 067,50	37 095,50	36 095,50	44 521,28	42 395,50	6 042,00
nájem za pozemky	30 488,00	81 345,00	37 268,00	45 399,00	50 530,00	53 375,00
poplatek za hrobové místo	15 576,00	0,00	0,00	0,00	0,00	0,00
poplatek za psa	275,00	3 150,00	3 700,00	650,00	850,00	500,00
poplatek z pobytu				0,00	4 340,00	26 440,00
poplatek za odpady	195 392,76	314 054,76	211 149,76	198 056,00	199 010,00	127 381,00
smluvní pokuty						80 000,00
Pohledávky celkem	735 975,25	770 726,10	1 036 807,69	1 404 959,70	2 577 177,64	1 085 758,90

Závazky

Druh závazku	Stav k 31.12.2025
Dodavatelé (faktury splatné v roce 2026)	1 353 856,48
Zúčt.se zaměstnanci a institucemi (vyplaceno 2026)	783 451,00
ostatní krátkodobé závazky - přeplatky stočné	178 531,00

ostatní krátkodobé závazky - srážky z mezd	14 331,00
Závazky celkem (bez příj. Záloh a daní)	2 330 169,48

7) Městys nemá hospodářskou činnost.

8) Příspěvkové organizace

Městys Drnholec měl v roce 2025 zřízenou jednu příspěvkovou organizaci, a to v oblasti školství.

Podle Výroční zprávy 2024-2025 součástí školy jsou školní družina, školní klub, školní jídelna při ZŠ, výdejna v MŠ Drnholec/Dobré Pole, Mateřská škola v Drnholci (Hrušovanská 46 a Svatoplukova 277/2). Celkem navštěvuje ZŠ 347 žáků, MŠ Hrušovanská 44 žáků a MŠ Svatoplukova 23 žáků)

Položka	Hlavní činnost v tis. Kč							Rozdíl roku 2025 a 2024 v tis. Kč
	2019	2020	2021	2022	2023	2024	2025	
Náklady	28 153,5	30 494,7	33 942,8	39 600,8	41 442,8	43 046,6	50 336,6	7 290,0
Výnosy	28 541,9	30 749,4	34 350,8	39 824,1	42 492,5	44 294,8	51 470,2	7 175,4
HV	388,4	254,7	408,0	223,3	1 049,7	1 248,2	1 133,7	



Největší nárůst nákladů je na účtech 501 - spotřeba materiálu (o 480,6 tis. Kč), 521 - mzdové náklady (o 3,567 mil. Kč), 524 - zákonné sociální pojištění (o 1 170,8 tis. Kč), náklady na spotřebu energií účtu 502 mírně vzrostly (o 124,5 tis. Kč), vzrostly též náklady z DDHM (o 902,7 tis. Kč) a náklady na účtu 511 - opravy a udržování (o 675,6 tis. Kč). Ve výnosech byl největší nárůst u účtu 672 - výnosy z tranferů (o 7,1 mil. Kč).

Položka	Hospodářská činnost v tis. Kč							Rozdíl roku 2024 a 2025 v tis. Kč
	2019	2020	2021	2022	2023	2024	2025	
Náklady	243,2	188,5	231,5	377,2	511,1	543,3	475,3	-68,0
Výnosy	334,9	236,2	288,9	534,7	579,1	659,0	637,0	-22,0
HV	91,7	47,7	57,4	157,5	68,0	115,7	161,8	



Výsledek hospodaření běžného účetního období byl u hlavní činnosti zisk ve výši 1 133 658,91 Kč a zisk u činnosti hospodářské dosáhl 161 778,29 Kč. Zisk z hlavní i hospodářské činnosti bude použit na přiděl do rezervního fondu ve výši 1 295 437,20 Kč.

9) Akcie ve vlastnictví obce

Název	instituce	Počet ks	Hodnota	Celkem	% podíl
-------	-----------	----------	---------	--------	---------

akcie na jméno - zaknihovaná	Vak Břeclav, a.s.	4 494	1 000	4 494 000	0,43%
akcie na jméno - listinné		478	1 000	478 000	

Vklad do společnosti STKO spol. s r.o. Mikulov
v nominální hodnotě (společenská smlouva)

633 000 9,40%

10) Členství v dobrovolných svazcích obcí a sdružení

Vliv na řízení v %:

70419027 DSO Mikulovsko	5,55
65338081 Euroregion Pomoraví, spolek	1,39
63113074 DSO Svaz měst a obcí ČR	0,04
72064455 DSO Čistší střední Podyjí	5,88
48451941 Honební společenstvo	12,90
75045974 DSO Cyklistická stezka Brno - Vídeň	4,00

11) Městys nezřídil ani nazaložil jinou právnickou osobu.

12) Tvorba a použití peněžních fondů

Sociální fond

Tvorba a použití sociálního fondu se řídí Statutem fondu pracovníků Městysu Drnholec schváleného zastupitelstvem dne 04.12.2019 usnesením ZM č.8/13.

Počáteční stav k 1.1.2025	Příjmy	Výdaje	Konečný stav k 31.12.2025
228 958,10	238 902,00	206 588,00	261 272,10

13) Zpráva o výsledku přezkoumání hospodaření obce za rok 2025

Přezkoumání hospodaření provedly pracovnice Krajského úřadu Jihomoravského kraje. Přezkoumání bylo provedeno v souladu se zákonem č. 420/20014 Sb., o přezkoumání hospodaření územních samosprávných celků a dobrovolných svazků obcí ve dvou etapách. Dne dne 10. a 11. listopadu 2025 proběhlo dílčí přezkoumání a ve dnech 23. a 25. března 2026 proběhlo závěrečné přezkoumání. O výsledku byla sepsána závěrečná zpráva, která je přílohou č.7 tohoto materiálu.

Závěr zprávy:

byly zjištěny chyby a nedostatky

uvedené v ustanovení § 10 odst. 3 písm. c) zákona o přezkoumávání hospodaření, a to

Nedostatky, spočívající v porušení povinností územního celku stanovených zvláštními právními předpisy

- Obecní úřad v oblasti samostatné působnosti neplnil úkoly, které mu uložilo zastupitelstvo obce nebo rada obce.

V Drnholci, dne 05.06.2026

ing. Libor RŮŽIČKA, starosta

Ministerstvo financí

FIN 2-12 M

VÝKAZ PRO HODNOCENÍ PLNĚNÍ ROZPOČTU

územních samosprávných celků a dobrovolných svazků obcí

sestavený k 12 / 2025

(v Kč na dvě desetinná místa)



Rok	Měsíc	IČO
2025	12	00283142

Název a sídlo účetní jednotky:

Městys Drnholec**Kostelní 368****69183 Drnholec****I. ROZPOČTOVÉ PŘÍJMY**

Paragraf a	Položka b	Text	Schválený rozpočet 1	Rozpočet po změnách 2	Výsledek od počátku roku 3	% RS	% RU
0000	1111	Příjem z daně z příjmů FO placené plátcí	6 800 000,00	6 800 000,00	7 805 839,06	114.79	114,79
0000	1112	Příjem z daně z příjmů FO placené poplatníky	600 000,00	600 000,00	741 496,97	123.58	123,58
0000	1113	Př.z DPFO vybírané srážkou podle zvlášť.sazby daně	1 400 000,00	1 400 000,00	1 503 802,92	107.41	107,41
0000	1121	Příjem z daně z příjmů právnických osob	11 300 000,00	11 300 000,00	11 374 686,55	100.66	100,66
0000	1122	Př.z DPPO v případech, kdy poplat. je obec, s výj.	900 000,00	1 690 000,00	1 683 780,00	187.09	99,63
0000	1211	Příjem z daně z přidané hodnoty	21 000 000,00	21 000 000,00	21 251 813,17	101.20	101,20
0000	1334	Př.z odvodů za odnětí půdy ze zem.půd.fondu dle z.	57 000,00	57 000,00	15 908,30	27.91	27,91
0000	1341	Příjem z poplatku ze psů	17 000,00	17 000,00	17 750,00	104.41	104,41
0000	1342	Příjem z poplatku z pobytu	65 000,00	65 000,00	115 420,00	177.57	177,57
0000	1343	Příjem z poplatku za užívání veřej. prostranství	6 000,00	6 000,00	6 190,00	103.17	103,17
0000	1345	Př.z poplatku za obecní systém odpad.hosp.a příj.z	1 160 000,00	1 160 000,00	1 157 719,00	99.80	99,80
0000	1361	Příjem ze správních poplatků	280 000,00	280 000,00	412 130,00	147.19	147,19
0000	1381	Př.z daně z hazard.her s výj.dílčí daně z tech.her	80 000,00	80 000,00	3 328,77	4.16	4,16
0000	1382	Př.ze zruš.odvodu z loterií a podob. her kromě od.			6,81	*****	*****
0000	1386	Příjem z daně z hazard. her s výjim. tech. her NPI	170 000,00	310 000,00	414 436,78	243.79	133,69
0000	1387	Příjem z daně z technic. her neprov. prostř.inter.	80 000,00	120 000,00	162 425,23	203.03	135,35
0000	1511	Příjem z daně z nemovitých věcí	4 200 000,00	4 200 000,00	5 751 135,10	136.93	136,93
0000	4111	Neinvestiční přijaté transf.z všeob.pokl.správy SR		65 000,00	65 000,00	*****	100,00
0000	4112	Neinv.př.transfery ze SR v rámci souhr.dot.vztahu	1 309 800,00	1 309 800,00	1 309 800,00	100.00	100,00
0000	4116	Ostatní neinv.přijaté transfery ze st. rozpočtu		2 757 200,00	2 756 984,45	*****	99,99
0000	4121	Neinvestiční přijaté transfery od obcí	122 600,00	122 600,00	122 602,00	100.00	100,00
0000	4216	Ostatní investiční přijaté transfery ze SR	1 815 000,00	3 859 200,00	2 044 135,40	112.62	52,97
0000	4222	Investiční přijaté transfery od krajů		91 000,00	91 000,00	*****	100,00
0000			51 362 400,00	57 289 800,00	58 807 390,51	114.50	102,65
1031	2111	Př.z poskytov. služeb, výrobků,prací,výkonů a práv	1 400 000,00	1 400 000,00	1 648 313,79	117.74	117,74
1031	Pěstební činnost		1 400 000,00	1 400 000,00	1 648 313,79	117.74	117,74

I. ROZPOČTOVÉ PŘÍJMY

Paragraf	Položka	Text	Schválený rozpočet	Rozpočet po změnách	Výsledek od počátku roku	% RS	% RU
a	b		1	2	3		
1032	2324	Přijaté neinvestiční příspěvky a náhrady	13 000,00	13 000,00	18 174,04	139.80	139,80
1032	Podpora ostatních produkčních činností		13 000,00	13 000,00	18 174,04	139.80	139.80
2122	2310	Příjem z prodeje krátk.a drobného dlouh.neinv.maj.	5 000,00	5 000,00	11 800,00	236.00	236,00
2122	Sběr a zpracování druhotných surovin		5 000,00	5 000,00	11 800,00	236.00	236.00
2321	2111	Př.z poskytov. služeb, výrobků,prací,výkonů a práv	2 100 000,00	2 100 000,00	2 705 418,00	128.83	128,83
2321	2324	Přijaté neinvestiční příspěvky a náhrady	60 000,00	60 000,00	31 904,29	53.17	53.17
2321	Odvádění a čištění odpadn. vod a nakládání s kaly		2 160 000,00	2 160 000,00	2 737 322,29	126.73	126.73
3113	2229	Ostatní přijaté vratky transferů a podobné příjmy		815 400,00	815 280,00	*****	99.99
3113	2324	Přijaté neinvestiční příspěvky a náhrady	5 000,00	5 000,00	4 696,54	93.93	93.93
3113	Základní školy		5 000,00	820 400,00	819 976,54	*****	99.95
3314	2111	Př.z poskytov. služeb, výrobků,prací,výkonů a práv	1 000,00	1 000,00	1 980,00	198.00	198,00
3314	Činnosti knihovnické		1 000,00	1 000,00	1 980,00	198.00	198.00
3341	2111	Př.z poskytov. služeb, výrobků,prací,výkonů a práv	15 000,00	15 000,00	24 600,00	164.00	164,00
3341	2328	Neidentifikované příjmy					
3341	Rozhlas a televize		15 000,00	15 000,00	24 600,00	164.00	164.00
3392	2132	Příjem z pronájmu nebo pachtu ost. nemov.věcí a JČ	150 000,00	150 000,00	287 700,00	191.80	191,80
3392	2324	Přijaté neinvestiční příspěvky a náhrady	2 000,00	2 000,00	6 796,18	339.81	339,81
3392	Zájmová činnost v kultuře		152 000,00	152 000,00	294 496,18	193.75	193.75
3399	2111	Př.z poskytov. služeb, výrobků,prací,výkonů a práv	2 500,00	2 500,00	4 625,00	185.00	185,00
3399	Ostatní záležitosti kultury,církvi a sděl.prostř.		2 500,00	2 500,00	4 625,00	185.00	185.00
3612	2132	Příjem z pronájmu nebo pachtu ost. nemov.věcí a JČ	290 000,00	290 000,00	320 351,00	110.47	110,47
3612	2324	Přijaté neinvestiční příspěvky a náhrady	250 000,00	250 000,00	312 741,33	125.10	125,10
3612	Bytové hospodářství		540 000,00	540 000,00	633 092,33	117.24	117.24
3613	2132	Příjem z pronájmu nebo pachtu ost. nemov.věcí a JČ	75 000,00	75 000,00	147 502,00	196.67	196,67
3613	2324	Přijaté neinvestiční příspěvky a náhrady	40 000,00	40 000,00	26 203,23	65.51	65.51
3613	Nebytové hospodářství		115 000,00	115 000,00	173 705,23	151.05	151.05
3631	2322	Příjem z pojistných plnění			156 234,00	*****	*****
3631	Veřejné osvětlení				156 234,00	*****	*****
3632	2112	Př.z prodeje zboží (již nakoupen. za účelem prod.)			22 101,00	*****	*****
3632	2131	Příjem z pronájmu nebo pachtu pozemků	15 000,00	15 000,00	23 430,00	156.20	156,20
3632	Pohřebnictví		15 000,00	15 000,00	45 531,00	303.54	303.54
3635	2111	Př.z poskytov. služeb, výrobků,prací,výkonů a práv	900 000,00	900 000,00			
3635	2321	Přijaté peněžité neinvestiční dary			899 900,00	*****	*****
3635	Územní plánování		900 000,00	900 000,00	899 900,00	99.99	99.99
3639	2111	Př.z poskytov. služeb, výrobků,prací,výkonů a práv			600,00	*****	*****
3639	2112	Př.z prodeje zboží (již nakoupen. za účelem prod.)	4 000,00	4 000,00	600,00	15.00	15.00
3639	2119	Ostatní příjmy z vlastní činnosti	15 000,00	15 000,00	49 731,00	331.54	331,54
3639	2131	Příjem z pronájmu nebo pachtu pozemků	1 100 000,00	1 100 000,00	1 178 732,18	107.16	107,16
3639	2132	Příjem z pronájmu nebo pachtu ost. nemov.věcí a JČ					

I. ROZPOČTOVÉ PŘÍJMY

Paragraf	Položka	Text	Schválený rozpočet	Rozpočet po změnách	Výsledek od počátku roku	% RS	% RU
a	b		1	2	3		
3639	3111	Příjem z prodeje pozemků			51 535,80	*****	*****
3639	Komunální služby a územní rozvoj jinde nezařazené		1 119 000,00	1 119 000,00	1 281 198,98	114.49	114.49
3722	2111	Př.z poskytov. služeb, výrobků,prací,výkonů a práv	15 000,00	15 000,00	17 233,79	114.89	114,89
3722	Sběr a svoz komunálních odpadů		15 000,00	15 000,00	17 233,79	114.89	114.89
3723	2112	Př.z prodeje zboží (již nakoupen. za účelem prod.)	10 000,00	10 000,00	7 840,00	78.40	78,40
3723	Sběr a svoz ost. odpadů jiných než nebez. a komun.		10 000,00	10 000,00	7 840,00	78.40	78.40
3725	2111	Př.z poskytov. služeb, výrobků,prací,výkonů a práv	430 000,00	430 000,00	663 176,08	154.23	154,23
3725	Využívání a zneškodňování komunálních odpadů		430 000,00	430 000,00	663 176,08	154.23	154.23
3745	2111	Př.z poskytov. služeb, výrobků,prací,výkonů a práv		20 000,00			
3745	Péče o vzhled obcí a veřejnou zeleň			20 000,00			
5512	2322	Příjem z pojistných plnění	55 000,00	55 000,00	173 600,00	315.64	315,64
5512	Požární ochrana - dobrovolná část		55 000,00	55 000,00	173 600,00	315.64	315.64
6171	2111	Př.z poskytov. služeb, výrobků,prací,výkonů a práv	700,00	700,00	295,00	42.14	42,14
6171	2112	Př.z prodeje zboží (již nakoupen. za účelem prod.)	2 000,00	2 000,00	4 513,00	225.65	225,65
6171	2322	Příjem z pojistných plnění			7 997,00	*****	*****
6171	2324	Přijaté neinvestiční příspěvky a náhrady	9 000,00	9 000,00			
6171	Činnost místní správy		11 700,00	11 700,00	12 805,00	109.44	109.44
6310	2141	Příjem z úroků	2 000 000,00	2 000 000,00	2 233 570,53	111.68	111,68
6310	Obecné příjmy a výdaje z finančních operací		2 000 000,00	2 000 000,00	2 233 570,53	111.68	111.68
6330	4134	Převody z rozpočtových účtů	239 000,00	239 000,00	66 206 640,32	*****	*****
6330	4140	Převody z vlastních fondů přes rok			2 844,00	*****	*****
6330	Převody vlastním fondům v rozpočtech územní úrovně		239 000,00	239 000,00	66 209 484,32	*****	*****
ROZPOČTOVÉ PŘÍJMY CELKEM			60 565 600,00	67 328 400,00	136 876 049,61	226.00	203.30

II. ROZPOČTOVÉ VÝDAJE

Paragraf	Položka	Text	Schválený rozpočet	Rozpočet po změnách	Výsledek od počátku roku	% RS	% RU
a	b		1	2	3		
1014	5139	Nákup materiálu jinde nezařazený			430,00	*****	*****
1014	5169	Nákup ostatních služeb	100 000,00	100 000,00	56 014,00	56.01	56,01
1014	Ozdrav.hosp.zvířat,pol.a spec.plod.a zvl.vet.péče		100 000,00	100 000,00	56 444,00	56.44	56,44
1031	5169	Nákup ostatních služeb	1 100 000,00	1 100 000,00	896 307,50	81.48	81,48
1031	Pěstební činnost		1 100 000,00	1 100 000,00	896 307,50	81.48	81,48
2141	5169	Nákup ostatních služeb	13 000,00	13 000,00	10 143,00	78.02	78,02
2141	5171	Opravy a udržování	250 000,00	250 000,00	9 063,00	3.63	3,63
2141	5175	Pohoštění	90 000,00	90 000,00	21 032,00	23.37	23,37
2141	5179	Ostatní nákupy jinde nezařazené	9 200,00	9 200,00	9 320,00	101.30	101,30
2141	5329	Ostatní neinv. transfery rozpočtům územní úrovně	89 800,00	89 800,00	89 800,00	100.00	100,00
2141	Vnitřní obchod		452 000,00	452 000,00	139 358,00	30.83	30,83
2143	5138	Nákup zboží za účelem dalšího prodeje	5 000,00	5 000,00	2 323,00	46.46	46,46
2143	5166	Konzultační, poradenské a právní služby			6 050,00	*****	*****
2143	5169	Nákup ostatních služeb			5 000,00	*****	*****
2143	5171	Opravy a udržování	500 000,00	3 200 000,00			
2143	6121	Stavby			109 512,00	*****	*****
2143	6122	Stroje, přístroje a zařízení		370 000,00			
2143	Cestovní ruch		505 000,00	3 575 000,00	122 885,00	24.33	3,44
2212	5139	Nákup materiálu jinde nezařazený	60 000,00	60 000,00	44 334,00	73.89	73,89
2212	5169	Nákup ostatních služeb	50 000,00	50 000,00	22 615,77	45.23	45,23
2212	5171	Opravy a udržování	2 300 000,00	2 300 000,00	175 208,00	7.62	7,62
2212	Silnice		2 410 000,00	2 410 000,00	242 157,77	10.05	10,05
2219	5139	Nákup materiálu jinde nezařazený			1 085,37	*****	*****
2219	5166	Konzultační, poradenské a právní služby			20 000,00	*****	*****
2219	5169	Nákup ostatních služeb			4 500,00	*****	*****
2219	5171	Opravy a udržování	1 230 000,00	1 230 000,00	338 790,68	27.54	27,54
2219	5329	Ostatní neinv. transfery rozpočtům územní úrovně		7 500,00	7 456,00	*****	99,41
2219	6121	Stavby	7 450 000,00	7 450 000,00	160 896,89	2.16	2,16
2219	Ostatní záležitosti pozemních komunikací		8 680 000,00	8 687 500,00	532 728,94	6.14	6,13
2221	5323	Neinvestiční transfery krajům	186 400,00	186 400,00	186 400,00	100.00	100,00
2221	Provoz veřejné silniční dopravy		186 400,00	186 400,00	186 400,00	100.00	100,00
2223	5137	Drobný dlouhodobý hmotný majetek			14 278,00	*****	*****
2223	5171	Opravy a udržování	30 000,00	30 000,00			
2223	6122	Stroje, přístroje a zařízení	500 000,00	500 000,00			
2223	Bezpečnost silničního provozu		530 000,00	530 000,00	14 278,00	2.69	2,69
2310	5171	Opravy a udržování	15 000,00	15 000,00			
2310	Pitná voda		15 000,00	15 000,00			
2321	5021	Ostatní osobní výdaje	120 000,00	120 000,00	126 200,00	105.17	105,17
2321	5031	Povinné poj.na soc.zab.a přísp.na st.pol.zaměstnan			3 150,00	*****	*****
2321	5032	Povinné pojistné na veřejné zdravotní pojištění			1 143,00	*****	*****
2321	5132	Ochranné pomůcky	3 000,00	3 000,00	5 005,00	166.83	166,83
2321	5137	Drobný dlouhodobý hmotný majetek			4 082,70	*****	*****

II. ROZPOČTOVÉ VÝDAJE

Paragraf	Položka	Text	Schválený rozpočet	Rozpočet po změnách	Výsledek od počátku roku	% RS	% RU
a	b		1	2	3		
2321	5139	Nákup materiálu jinde nezařazený	5 000,00	5 000,00	943,00	18.86	18,86
2321	5154	Elektrická energie	550 000,00	550 000,00	567 908,14	103.26	103,26
2321	5169	Nákup ostatních služeb	200 000,00	200 000,00	221 135,40	110.57	110,57
2321	5171	Opravy a udržování	2 500 000,00	2 500 000,00	1 156 839,55	46.27	46,27
2321	5909	Ostatní neinvestiční výdaje jinde nezařazené	180 000,00	180 000,00	300 126,00	166.74	166,74
2321	6119	Ostatní nákup dlouhodobého nehmotného majetku	70 000,00	70 000,00			
2321	6121	Stavby	400 000,00	400 000,00	138 036,80	34.51	34,51
2321	Odvádění a čištění odpadn. vod a nakládání s kaly		4 028 000,00	4 028 000,00	2 524 569,59	62.68	62.68
2341	5169	Nákup ostatních služeb	20 000,00	20 000,00	19 420,50	97.10	97,10
2341	5171	Opravy a udržování	200 000,00	200 000,00			
2341	Vodní díla v zemědělské krajině		220 000,00	220 000,00	19 420,50	8.83	8.83
3111	5169	Nákup ostatních služeb	80 000,00	80 000,00	69 801,40	87.25	87,25
3111	5331	Neinvestiční příspěvky zřízeným příspěvkovým organ	878 000,00	878 000,00	877 764,00	99.97	99,97
3111	6351	Invest. transf. zřízeným příspěvkovým organizacím	1 000 000,00	1 000 000,00	1 000 000,00	100.00	100,00
3111	Mateřské školy		1 958 000,00	1 958 000,00	1 947 565,40	99.47	99.47
3113	5139	Nákup materiálu jinde nezařazený			2,42	*****	*****
3113	5162	Služby elektronických komunikací	4 000,00	4 000,00	4 302,08	107.55	107,55
3113	5169	Nákup ostatních služeb	150 000,00	150 000,00	143 495,34	95.66	95,66
3113	5331	Neinvestiční příspěvky zřízeným příspěvkovým organ	5 650 000,00	5 650 000,00	5 649 336,00	99.99	99,99
3113	5336	Neinvest.transfery zřízeným příspěvkovým organizac		1 345 000,00	1 344 930,20	*****	99,99
3113	6351	Invest. transf. zřízeným příspěvkovým organizacím	1 000 000,00	1 000 000,00	1 000 000,00	100.00	100,00
3113	Základní školy		6 804 000,00	8 149 000,00	8 142 066,04	119.67	99.91
3314	5011	Platy zaměst. v pr.poměru vyjma zaměst. na služ.m.			630,00	*****	*****
3314	5021	Ostatní osobní výdaje	50 400,00	50 400,00	49 770,00	98.75	98,75
3314	5031	Povinné poj.na soc.zab.a přísp.na st.pol.zaměstnan	12 500,00	12 500,00	1 042,00	8.34	8,34
3314	5032	Povinné pojistné na veřejné zdravotní pojištění	4 600,00	4 600,00	378,00	8.22	8,22
3314	5136	Knihy a obdobné listinné informační prostředky	30 000,00	30 000,00	25 449,00	84.83	84,83
3314	5137	Drobný dlouhodobý hmotný majetek	350 000,00	390 000,00	37 157,13	10.62	9,53
3314	5139	Nákup materiálu jinde nezařazený	5 000,00	5 000,00	4 034,63	80.69	80,69
3314	5161	Poštovní služby			79,00	*****	*****
3314	5168	Zpracování dat a služby souv. s inf. a kom.technol	5 100,00	5 100,00	13 198,87	258.80	258,80
3314	5169	Nákup ostatních služeb	15 000,00	15 000,00	239,00	1.59	1,59
3314	5172	Podlimitní programové vybavení			6 290,00	*****	*****
3314	5194	Výdaje na věcné dary			1 769,00	*****	*****
3314	Činnosti knihovnické		472 600,00	512 600,00	140 036,63	29.63	27.32
3319	5021	Ostatní osobní výdaje	10 000,00	10 000,00	10 000,00	100.00	100,00
3319	5139	Nákup materiálu jinde nezařazený	1 000,00	1 000,00			
3319	5222	Neinvestiční transfery spolkům	15 000,00	15 000,00	15 000,00	100.00	100,00
3319	Ostatní záležitosti kultury		26 000,00	26 000,00	25 000,00	96.15	96.15
3330	5223	Neinv.transfery církvím a náboženským společnostem	20 000,00	20 000,00	20 000,00	100.00	100,00
3330	Činnost registrovaných církví a nábožen. spol.		20 000,00	20 000,00	20 000,00	100.00	100.00
3341	5123	Podlimitní technické zhodnocení			32 991,86	*****	*****

II. ROZPOČTOVÉ VÝDAJE

Paragraf	Položka	Text	Schválený rozpočet	Rozpočet po změnách	Výsledek od počátku roku	% RS	% RU
a	b		1	2	3		
3341	5169	Nákup ostatních služeb	10 000,00	12 000,00	10 330,00	103.30	86,08
3341	5171	Opravy a udržování	15 000,00	143 000,00	51 892,21	345.95	36,29
3341	Rozhlas a televize		25 000,00	155 000,00	95 214,07	380.86	61.43
3349	5169	Nákup ostatních služeb	100 000,00	120 000,00	119 488,00	119.49	99,57
3349	Ostatní záležitosti sdělovacích prostředků		100 000,00	120 000,00	119 488,00	119.49	99.57
3392	5011	Platy zaměst. v pr.poměru vyjma zaměst. na služ.m.	470 000,00	470 000,00	462 829,00	98.47	98,47
3392	5031	Povinné poj.na soc.zab.a přísp.na st.pol.zaměstnan	116 600,00	116 600,00	112 413,00	96.41	96,41
3392	5032	Povinné pojistné na veřejné zdravotní pojištění	42 300,00	42 300,00	40 791,00	96.43	96,43
3392	5123	Podlimitní technické zhodnocení			32 044,00	*****	*****
3392	5131	Potraviný			224,34	*****	*****
3392	5132	Ochranné pomůcky	3 000,00	3 000,00	5 126,66	170.89	170,89
3392	5134	Prádlo, oděv a obuv s výjimkou ochranných pomůcek	5 000,00	5 000,00			
3392	5137	Drobný dlouhodobý hmotný majetek	400 000,00	400 000,00	154 519,60	38.63	38,63
3392	5139	Nákup materiálu jinde nezařazený	200 000,00	200 000,00	98 014,69	49.01	49,01
3392	5151	Studená voda včetně stoč. a popl.za odvod dešť.vod	7 000,00	7 000,00	7 777,00	111.10	111,10
3392	5153	Plyn	80 000,00	80 000,00	110 513,49	138.14	138,14
3392	5154	Elektrická energie	200 000,00	200 000,00	198 824,38	99.41	99,41
3392	5166	Konzultační, poradenské a právní služby			26 500,00	*****	*****
3392	5168	Zpracování dat a služby souv. s inf. a kom.technol	180 000,00	180 000,00	127 415,93	70.79	70,79
3392	5169	Nákup ostatních služeb	10 000,00	10 000,00	25 195,70	251.96	251,96
3392	5171	Opravy a udržování	60 000,00	60 000,00	106 313,13	177.19	177,19
3392	Zájmová činnost v kultuře		1 773 900,00	1 773 900,00	1 508 501,92	85.04	85.04
3399	5011	Platy zaměst. v pr.poměru vyjma zaměst. na služ.m.	20 000,00	20 000,00			
3399	5021	Ostatní osobní výdaje	10 000,00	10 000,00	16 900,00	169.00	169,00
3399	5032	Povinné pojistné na veřejné zdravotní pojištění	3 000,00	3 000,00	1 521,00	50.70	50,70
3399	5137	Drobný dlouhodobý hmotný majetek	50 000,00	77 400,00	106 045,94	212.09	137,01
3399	5139	Nákup materiálu jinde nezařazený	15 000,00	15 000,00	31 706,26	211.38	211,38
3399	5164	Nájemné	55 000,00	55 000,00	56 468,60	102.67	102,67
3399	5169	Nákup ostatních služeb	110 000,00	181 700,00	158 226,60	143.84	87,08
3399	5171	Opravy a udržování	10 000,00	10 000,00			
3399	5175	Pohoštění	40 000,00	40 000,00	50 943,24	127.36	127,36
3399	5194	Výdaje na věcné dary	42 000,00	42 000,00	51 189,00	121.88	121,88
3399	5492	Dary fyzickým osobám	50 000,00	50 000,00	31 000,00	62.00	62,00
3399	Ostatní záležitosti kultury,církví a sděl.prostř.		405 000,00	504 100,00	504 000,64	124.44	99.98
3412	5011	Platy zaměst. v pr.poměru vyjma zaměst. na služ.m.	48 000,00	48 000,00	51 273,00	106.82	106,82
3412	5031	Povinné poj.na soc.zab.a přísp.na st.pol.zaměstnan	12 000,00	12 000,00	1 804,00	15.03	15,03
3412	5032	Povinné pojistné na veřejné zdravotní pojištění	4 400,00	4 400,00	654,00	14.86	14,86
3412	Sportovní zařízení ve vlastnictví obce		64 400,00	64 400,00	53 731,00	83.43	83.43
3419	5222	Neinvestiční transfery spolkům	380 000,00	380 000,00	380 000,00	100.00	100,00
3419	Ostatní sportovní činnost		380 000,00	380 000,00	380 000,00	100.00	100.00
3421	5137	Drobný dlouhodobý hmotný majetek	25 000,00	25 000,00			
3421	5139	Nákup materiálu jinde nezařazený	1 000,00	1 000,00	4 221,00	422.10	422,10

II. ROZPOČTOVÉ VÝDAJE

Paragraf	Položka	Text	Schválený rozpočet	Rozpočet po změnách	Výsledek od počátku roku	% RS	% RU
a	b		1	2	3		
3421	5151	Studená voda včetně stoč. a popl.za odvod dešť.vod			67,00	*****	*****
3421	5169	Nákup ostatních služeb	5 000,00	5 000,00	4 000,00	80.00	80,00
3421	5171	Opravy a udržování	170 000,00	170 000,00			
3421	5222	Neinvestiční transfery spolkům	45 000,00	45 000,00	45 000,00	100.00	100,00
3421	6121	Stavby	45 000,00	45 000,00	40 358,01	89.68	89,68
3421	6122	Stroje, přístroje a zařízení			129 579,00	*****	*****
3421	Využití volného času dětí a mládeže		291 000,00	291 000,00	223 225,01	76.71	76.71
3429	5222	Neinvestiční transfery spolkům	135 000,00	135 000,00	135 000,00	100.00	100,00
3429	Ostatní zájmová činnost a rekreace		135 000,00	135 000,00	135 000,00	100.00	100,00
3511	5137	Drobný dlouhodobý hmotný majetek		43 000,00			
3511	Všeobecná ambulantní péče			43 000,00			
3612	5139	Nákup materiálu jinde nezařazený			1 045,00	*****	*****
3612	5151	Studená voda včetně stoč. a popl.za odvod dešť.vod	60 000,00	60 000,00	61 451,00	102.42	102,42
3612	5153	Plyn	60 000,00	60 000,00	65 983,03	109.97	109,97
3612	5154	Elektrická energie	150 000,00	150 000,00	155 115,79	103.41	103,41
3612	5171	Opravy a udržování	40 000,00	40 000,00	30 130,85	75.33	75,33
3612	5909	Ostatní neinvestiční výdaje jinde nezařazené	40 000,00	40 000,00	81 148,00	202.87	202,87
3612	6121	Stavby	7 000 000,00	7 000 000,00	3 701 780,56	52.88	52,88
3612	Bytové hospodářství		7 350 000,00	7 350 000,00	4 096 654,23	55.74	55.74
3613	5137	Drobný dlouhodobý hmotný majetek	165 000,00	165 000,00			
3613	5139	Nákup materiálu jinde nezařazený	1 000,00	1 000,00	10 601,00	*****	*****
3613	5151	Studená voda včetně stoč. a popl.za odvod dešť.vod	15 000,00	15 000,00	10 603,00	70.69	70,69
3613	5153	Plyn	110 000,00	110 000,00	170 297,35	154.82	154,82
3613	5154	Elektrická energie	260 000,00	260 000,00	301 033,28	115.78	115,78
3613	5163	Služby peněžních ústavů	7 000,00	7 000,00			
3613	5169	Nákup ostatních služeb	504 000,00	504 000,00			
3613	5171	Opravy a udržování	10 550 000,00	10 550 000,00	2 012 603,05	19.08	19,08
3613	5366	Výdaje z finanč. vypořádání mezi krajem a obcemi		35 600,00	35 543,05	*****	99,84
3613	6122	Stroje, přístroje a zařízení			42 350,00	*****	*****
3613	Nebytové hospodářství		11 612 000,00	11 647 600,00	2 583 030,73	22.24	22.18
3631	5123	Podlimitní technické zhodnocení			25 262,38	*****	*****
3631	5154	Elektrická energie	600 000,00	600 000,00	517 610,64	86.27	86,27
3631	5171	Opravy a udržování	100 000,00	100 000,00	175 812,00	175.81	175,81
3631	6121	Stavby	4 770 000,00	4 770 000,00	4 224 022,88	88.55	88,55
3631	Veřejné osvětlení		5 470 000,00	5 470 000,00	4 942 707,90	90.36	90,36
3632	5137	Drobný dlouhodobý hmotný majetek			22 124,60	*****	*****
3632	5138	Nákup zboží za účelem dalšího prodeje	100 000,00	100 000,00	12 377,19	12.38	12,38
3632	5139	Nákup materiálu jinde nezařazený	1 000,00	1 000,00	4 376,00	437.60	437,60
3632	5171	Opravy a udržování	360 000,00	360 000,00			
3632	5811	Výdaje na náhrady za nezpůsobenou újmu			14 745,00	*****	*****
3632	6121	Stavby	200 000,00	200 000,00			
3632	Pohřebnictví		661 000,00	661 000,00	53 622,79	8.11	8.11

II. ROZPOČTOVÉ VÝDAJE

Paragraf	Položka	Text	Schválený rozpočet	Rozpočet po změnách	Výsledek od počátku roku	% RS	% RU
a	b		1	2	3		
3635	5169	Nákup ostatních služeb	900 000,00	900 000,00			
3635	Územní plánování		900 000,00	900 000,00			
3639	5011	Platy zaměst. v pr.poměru vyjma zaměst. na služ.m.	350 000,00	350 000,00			
3639	5031	Povinné poj.na soc.zab.a příspě.na st.pol.zaměstnan	86 800,00	86 800,00			
3639	5032	Povinné pojistné na veřejné zdravotní pojištění	31 500,00	31 500,00			
3639	5134	Prádlo, oděv a obuv s výjimkou ochranných pomůcek	15 000,00	15 000,00			
3639	5137	Drobný dlouhodobý hmotný majetek			18 730,00	*****	*****
3639	5166	Konzultační, poradenské a právní služby	100 000,00	100 000,00	67 075,00	67.08	67,08
3639	5169	Nákup ostatních služeb	100 000,00	100 000,00	132 811,76	132.81	132,81
3639	5171	Opravy a udržování	490 000,00	490 000,00	5 341,61	1.09	1,09
3639	5362	Platby daní státnímu rozpočtu			4 000,00	*****	*****
3639	6121	Stavby	15 800 000,00	19 600 000,00	4 016 967,15	25.42	20,49
3639	6122	Stroje, přístroje a zařízení			2 660 541,26	*****	*****
3639	6130	Pozemky	500 000,00	500 000,00	3 963,00	0.79	0,79
3639	Komunální služby a územní rozvoj jinde nezařazené		17 473 300,00	21 273 300,00	6 909 429,78	39.54	32.48
3722	5137	Drobný dlouhodobý hmotný majetek			1 869,45	*****	*****
3722	5164	Nájemné	9 000,00	9 000,00	8 337,16	92.64	92,64
3722	5169	Nákup ostatních služeb	1 700 000,00	1 700 000,00	1 207 535,14	71.03	71,03
3722	Sběr a svoz komunálních odpadů		1 709 000,00	1 709 000,00	1 217 741,75	71.25	71.25
3723	5137	Drobný dlouhodobý hmotný majetek		2 087 300,00	2 129 829,90	*****	102,04
3723	5138	Nákup zboží za účelem dalšího prodeje	2 830 000,00	1 478 800,00	28 132,50	0.99	1,90
3723	5139	Nákup materiálu jinde nezařazený	5 000,00	5 000,00	37 547,27	750.95	750,95
3723	5159	Nákup ostatních paliv a energie					
3723	5169	Nákup ostatních služeb	2 600 000,00	2 781 500,00	2 898 393,57	111.48	104,20
3723	6122	Stroje, přístroje a zařízení		504 600,00	505 311,01	*****	100,14
3723	Sběr a svoz ost. odpadů jiných než nebez. a komun.		5 435 000,00	6 857 200,00	5 599 214,25	103.02	81.65
3744	5168	Zpracování dat a služby souv. s inf. a kom.technol		7 500,00	7 450,00	*****	99,33
3744	Protierozní, protilavinová a protipožární ochrana			7 500,00	7 450,00	*****	99,33
3745	5011	Platy zaměst. v pr.poměru vyjma zaměst. na služ.m.	2 100 000,00	2 100 000,00	2 093 882,00	99.71	99,71
3745	5031	Povinné poj.na soc.zab.a příspě.na st.pol.zaměstnan	520 800,00	520 800,00	511 102,00	98.14	98,14
3745	5032	Povinné pojistné na veřejné zdravotní pojištění	189 000,00	189 000,00	185 489,00	98.14	98,14
3745	5131	Potraviný			554,00	*****	*****
3745	5132	Ochranné pomůcky	30 000,00	30 000,00	35 131,41	117.10	117,10
3745	5134	Prádlo, oděv a obuv s výjimkou ochranných pomůcek			166,80	*****	*****
3745	5137	Drobný dlouhodobý hmotný majetek	650 000,00	450 000,00	203 232,97	31.27	45,16
3745	5139	Nákup materiálu jinde nezařazený	200 000,00	200 000,00	164 966,40	82.48	82,48
3745	5156	Pohonné hmoty a maziva	120 000,00	120 000,00	84 677,07	70.56	70,56
3745	5163	Služby peněžních ústavů	20 000,00	20 000,00	17 771,00	88.86	88,86
3745	5167	Služby školení a vzdělávání			5 600,00	*****	*****
3745	5169	Nákup ostatních služeb	25 000,00	25 000,00	4 440,00	17.76	17,76
3745	5171	Opravy a udržování	1 300 000,00	900 000,00	411 563,02	31.66	45,73
3745	5192	Poskytnuté náhrady	3 000,00	3 000,00			
3745	5499	Ostatní neinvestiční transfery fyzickým osobám	2 000,00	2 000,00	4 000,00	200.00	200,00

II. ROZPOČTOVÉ VÝDAJE

Paragraf	Položka	Text	Schválený rozpočet	Rozpočet po změnách	Výsledek od počátku roku	% RS	% RU
a	b		1	2	3		
3745	6122	Stroje, přístroje a zařízení					
3745	6123	Dopravní prostředky		1 100 000,00			
3745	Péče o vzhled obcí a veřejnou zeleň		5 159 800,00	5 659 800,00	3 722 575,67	72.15	65.77
3749	5321	Neinvestiční transfery obcím		10 000,00	10 000,00	*****	100,00
3749	Ostatní činnosti k ochraně přírody a krajiny			10 000,00	10 000,00	*****	100,00
3900	5221	Neinv.transf. fondacím, ústavům a obecně prosp.sp.	5 000,00	5 000,00	5 000,00	100,00	100,00
3900	Ost.činnosti souvis. se službami pro fyzické osoby		5 000,00	5 000,00	5 000,00	100,00	100,00
4356	5229	Ostatní neinv.transfery neziskov. a podob. osobám	10 000,00	10 000,00	10 000,00	100,00	100,00
4356	Denní stacionáře a centra denních služeb		10 000,00	10 000,00	10 000,00	100,00	100,00
4359	5321	Neinvestiční transfery obcím	139 800,00	139 800,00	139 800,00	100,00	100,00
4359	Ostatní služby a činnosti v oblasti sociální péče		139 800,00	139 800,00	139 800,00	100,00	100,00
5213	5903	Rezerva na krizová opatření	30 000,00	30 000,00			
5213	Krizová opatření		30 000,00	30 000,00			
5311	5321	Neinvestiční transfery obcím	25 000,00	25 000,00	1 200,00	4.80	4,80
5311	Bezpečnost a veřejný pořádek		25 000,00	25 000,00	1 200,00	4.80	4,80
5512	5019	Ostatní platy			5 217,00	*****	*****
5512	5021	Ostatní osobní výdaje	150 000,00	141 800,00	103 800,00	69.20	73,20
5512	5031	Povinné poj.na soc.zab.a přísp.na st.pol.zaměstnan	8 200,00	6 700,00			
5512	5032	Povinné pojistné na veřejné zdravotní pojištění	3 000,00	2 500,00			
5512	5039	Ostatní povinné pojistné placené zaměstnavatelem			1 764,00	*****	*****
5512	5131	Potraviný	2 000,00	2 000,00			
5512	5132	Ochranné pomůcky	20 000,00	108 600,00	88 631,99	443.16	81,61
5512	5137	Drobný dlouhodobý hmotný majetek	150 000,00	111 000,00	17 740,00	11.83	15,98
5512	5139	Nákup materiálu jinde nezařazený	25 000,00	25 000,00	31 288,01	125.15	125,15
5512	5156	Pohonné hmoty a maziva	50 000,00	84 400,00	51 408,26	102.82	60,91
5512	5162	Služby elektronických komunikací	25 000,00	25 000,00	43 215,48	172.86	172,86
5512	5163	Služby peněžních ústavů	95 000,00	95 000,00	94 899,00	99.89	99,89
5512	5167	Služby školení a vzdělávání	8 000,00	8 000,00	5 808,00	72.60	72,60
5512	5168	Zpracování dat a služby souv. s inf. a kom.technol	10 000,00	10 000,00	4 900,00	49.00	49,00
5512	5169	Nákup ostatních služeb	10 800,00	16 400,00	11 622,00	107.61	70,87
5512	5171	Opravy a udržování	100 000,00	16 000,00	23 648,77	23.65	147,80
5512	5175	Pohoštění	1 000,00	1 000,00			
5512	6122	Stroje, přístroje a zařízení		130 000,00	283 226,00	*****	217,87
5512	Požární ochrana - dobrovolná část		658 000,00	783 400,00	767 168,51	116.59	97,93
6112	5023	Odměny členů zastupitelstev obcí a krajů	1 700 000,00	1 700 000,00	1 406 768,00	82.75	82,75
6112	5031	Povinné poj.na soc.zab.a přísp.na st.pol.zaměstnan	422 000,00	422 000,00	233 525,00	55.34	55,34
6112	5032	Povinné pojistné na veřejné zdravotní pojištění	153 000,00	153 000,00	126 783,00	82.86	82,86
6112	5139	Nákup materiálu jinde nezařazený	30 000,00	30 000,00	15 085,00	50.28	50,28
6112	5163	Služby peněžních ústavů	4 000,00	4 000,00			
6112	5167	Služby školení a vzdělávání	10 000,00	10 000,00	3 900,00	39.00	39,00
6112	5173	Cestovné	1 000,00	1 000,00			
6112	5175	Pohoštění	10 000,00	10 000,00			

II. ROZPOČTOVÉ VÝDAJE

Paragraf	Položka	Text	Schválený rozpočet	Rozpočet po změnách	Výsledek od počátku roku	% RS	% RU
a	b		1	2	3		
6112	5499	Ostatní neinvestiční transfery fyzickým osobám			2 000,00	*****	*****
6112	Zastupitelstva obcí		2 330 000,00	2 330 000,00	1 788 061,00	76.74	76.74
6114	5021	Ostatní osobní výdaje		45 200,00	35 705,00	*****	78,99
6114	5031	Povinné poj.na soc.zab.a přísp.na st.pol.zaměstnan					
6114	5032	Povinné pojistné na veřejné zdravotní pojištění					
6114	5137	Drobný dlouhodobý hmotný majetek		11 800,00	19 658,67	*****	166,60
6114	5139	Nákup materiálu jinde nezařazený		10 700,00	12 663,00	*****	118,35
6114	5173	Cestovné		300,00	318,00	*****	106,00
6114	5175	Pohoštění		7 000,00	6 257,00	*****	89,39
6114	Volby do Parlamentu ČR			75 000,00	74 601,67	*****	99,47
6171	5011	Platy zaměst. v pr.poměru vyjma zaměst. na služ.m.	3 400 000,00	3 400 000,00	2 975 684,00	87.52	87,52
6171	5021	Ostatní osobní výdaje	15 000,00	15 000,00	9 500,00	63.33	63,33
6171	5031	Povinné poj.na soc.zab.a přísp.na st.pol.zaměstnan	843 200,00	843 200,00	710 647,00	84.28	84,28
6171	5032	Povinné pojistné na veřejné zdravotní pojištění	306 000,00	306 000,00	257 898,00	84.28	84,28
6171	5038	Pojist.na zákon.poj.odpov. zaměst. za škodu při PÚ	22 000,00	22 000,00	22 277,00	101.26	101,26
6171	5131	Potraviny	3 000,00	3 000,00	4 109,72	136.99	136,99
6171	5132	Ochranné pomůcky			517,29	*****	*****
6171	5133	Léky a zdravotnický materiál	2 000,00	2 000,00	390,00	19.50	19,50
6171	5134	Prádlo, oděv a obuv s výjimkou ochranných pomůcek	2 000,00	2 000,00	1 436,00	71.80	71,80
6171	5136	Knihy a obdobné listinné informační prostředky	5 000,00	5 000,00	1 987,00	39.74	39,74
6171	5137	Drobný dlouhodobý hmotný majetek	180 000,00	280 600,00	33 971,72	18.87	12,11
6171	5139	Nákup materiálu jinde nezařazený	150 000,00	150 000,00	134 954,51	89.97	89,97
6171	5151	Studená voda včetně stoč. a popl.za odvod dešť.vod	8 000,00	8 000,00	9 488,18	118.60	118,60
6171	5153	Plyn	60 000,00	60 000,00	54 250,29	90.42	90,42
6171	5154	Elektrická energie	200 000,00	200 000,00	42 829,64	21.41	21,41
6171	5156	Pohonné hmoty a maziva	12 000,00	12 000,00	7 950,50	66.25	66,25
6171	5161	Poštovní služby	180 000,00	180 000,00	92 124,00	51.18	51,18
6171	5162	Služby elektronických komunikací	80 000,00	80 000,00	64 659,21	80.82	80,82
6171	5163	Služby peněžních ústavů	10 000,00	10 000,00	16 821,46	168.21	168,21
6171	5164	Nájemné	30 000,00	30 000,00	20 027,00	66.76	66,76
6171	5166	Konzultační, poradenské a právní služby	30 000,00	30 000,00	23 757,00	79.19	79,19
6171	5167	Služby školení a vzdělávání	15 000,00	15 000,00	39 723,31	264.82	264,82
6171	5168	Zpracování dat a služby souv. s inf. a kom.technol	200 000,00	222 800,00	309 456,44	154.73	138,89
6171	5169	Nákup ostatních služeb	270 000,00	270 000,00	293 699,15	108.78	108,78
6171	5171	Opravy a udržování	80 000,00	80 000,00	23 346,30	29.18	29,18
6171	5172	Podlimitní programové vybavení	20 000,00	20 000,00			
6171	5173	Cestovné	4 000,00	4 000,00	2 397,00	59.93	59,93
6171	5175	Pohoštění	25 000,00	25 000,00	23 719,22	94.88	94,88
6171	5178	Nájemné za nájem s právem koupě	82 000,00	82 000,00	81 166,80	98.98	98,98
6171	5182	Převody vlastní pokladně					
6171	5194	Výdaje na věcné dary	25 000,00	25 000,00	9 197,00	36.79	36,79
6171	5229	Ostatní neinv.transfery neziskov. a podob. osobám	9 500,00	9 500,00	8 481,68	89.28	89,28
6171	5321	Neinvestiční transfery obcím	25 000,00	25 000,00	27 000,00	108.00	108,00
6171	5362	Platby daní státnímu rozpočtu	10 000,00	10 000,00	4 000,00	40.00	40,00

II. ROZPOČTOVÉ VÝDAJE

Paragraf	Položka	Text	Schválený rozpočet	Rozpočet po změnách	Výsledek od počátku roku	% RS	% RU
a	b		1	2	3		
6171	5363	Úhrady sankcí jiným rozpočtům	100 000,00	100 000,00			
6171	5365	Platby daní krajům, obcím a státním fondům			15 862,00	*****	*****
6171	5492	Dary fyzickým osobám	20 000,00	20 000,00	15 000,00	75.00	75,00
6171	5499	Ostatní neinvestiční transfery fyzickým osobám	136 000,00	136 000,00	93 936,00	69.07	69,07
6171	6122	Stroje, přístroje a zařízení			88 584,00	*****	*****
6171	6125	Informační a komunikační technologie		120 000,00	113 303,31	*****	94,42
6171	Činnost místní správy		6 559 700,00	6 803 100,00	5 634 151,73	85.89	82.82
6310	5141	Úroky vlastní	160 000,00	160 000,00	82 076,38	51.30	51,30
6310	5163	Služby peněžních ústavů	1 000,00	1 000,00	531,80	53.18	53,18
6310	Obecné příjmy a výdaje z finančních operací		161 000,00	161 000,00	82 608,18	51.31	51.31
6320	5163	Služby peněžních ústavů	126 200,00	126 200,00	126 162,00	99.97	99,97
6320	Pojištění funkčně nespecifikované		126 200,00	126 200,00	126 162,00	99.97	99.97
6330	5342	Zákl. přiděl FKSP a sociálnímu fondu obcí a krajů	239 000,00	239 000,00	238 902,00	99.96	99,96
6330	5345	Převody vlastním rozpočtovým účtům			65 967 738,32	*****	*****
6330	5350	Převody do vlastních fondů přes rok			2 844,00	*****	*****
6330	Převody vlastním fondům v rozpočtech územní úrovně		239 000,00	239 000,00	66 209 484,32	*****	*****
6399	5362	Platby daní státnímu rozpočtu	200 000,00	437 800,00	437 804,10	218.90	100,00
6399	5365	Platby daní krajům, obcím a státním fondům	900 000,00	1 690 000,00	1 683 780,00	187.09	99,63
6399	Ostatní finanční operace		1 100 000,00	2 127 800,00	2 121 584,10	192.87	99.71
6402	5364	Vratky transferů poskytnutých z veřejných rozpočtů	43 800,00	859 200,00	856 047,22	*****	99,63
6402	Finanční vypořádání		43 800,00	859 200,00	856 047,22	*****	99.63
6409	5909	Ostatní neinvestiční výdaje jinde nezařazené	300 000,00	300 000,00			
6409	Ostatní činnosti jinde nezařazené		300 000,00	300 000,00			
ROZPOČTOVÉ VÝDAJE CELKEM			98 178 900,00	110 995 800,00	124 986 673,84	127.31	112.60

III. FINANCOVÁNÍ - třída 8

Název text	Číslo položky/řádku r	Schválený rozpočet 1	Rozpočet po změnách 2	Výsledek od počátku roku 3	% RS	% RU
Krátkodobé financování z tuzemska						
Krátkodobé vydané dluhopisy (+)	8111				0.00	
Uhrazené splátky krátkodobých vydaných dluhopisů (-)	8112				0.00	
Krátkodobé přijaté půjčené prostředky (+)	8113				0.00	
Uhrazené splátky krátkodobých přijatých půjčených prostředků (-)	8114				0.00	
Změny stavu krátkodobých prostředků na bankovních účtech kromě změn stavů účtů státních finančních aktiv, které tvoří kapitulu OSFA (+/-)	8115	41 573 300,00	47 627 400,00	670 624,23	1.61	1,41
Aktivní krátkodobé operace řízení likvidity - příjmy (+)	8117			100 000 000,00	0.00	
Aktivní krátkodobé operace řízení likvidity - výdaje (-)	8118			108 600 000,00-	0.00	
Dlouhodobé financování z tuzemska						
Dlouhodobé vydané dluhopisy (+)	8121				0.00	
Uhrazené splátky dlouhodobých vydaných dluhopisů (-)	8122				0.00	
Dlouhodobé přijaté půjčené prostředky (+)	8123				0.00	
Uhrazené splátky dlouhodobých přijatých půjčených prostředků (-)	8124	3 960 000,00-	3 960 000,00-	3 960 000,00-	100.00	100,00
Změna stavu dlouhodobých prostředků na bankovních účtech (+/-)	8125				0.00	
Aktivní dlouhodobé operace řízení likvidity - příjmy (+)	8127				0.00	
Aktivní dlouhodobé operace řízení likvidity - výdaje (-)	8128				0.00	
Krátkodobé financování ze zahraničí						
Krátkodobé vydané dluhopisy (+)	8211				0.00	
Uhrazené splátky krátkodobých vydaných dluhopisů (-)	8212				0.00	
Krátkodobé přijaté půjčené prostředky (+)	8213				0.00	
Uhrazené splátky krátkodobých přijatých půjčených prostředků (-)	8214				0.00	
Změna stavu bankovních účtů krátkodobých prostředků ze zahraničí jiných než ze zahraničních dlouhodobých úvěrů (+/-)	8215				0.00	
Aktivní krátkodobé operace řízení likvidity - příjmy (+)	8217				0.00	
Aktivní krátkodobé operace řízení likvidity - výdaje (-)	8218				0.00	
Dlouhodobé financování ze zahraničí						
Dlouhodobé vydané dluhopisy (+)	8221				0.00	
Uhrazené splátky dlouhodobých vydaných dluhopisů (-)	8222				0.00	
Dlouhodobé přijaté půjčené prostředky (+)	8223				0.00	
Uhrazené splátky dlouhodobých přijatých půjčených prostředků (-)	8224				0.00	
Změna stavu dlouhodobých prostředků na bankovních účtech (+/-)	8225				0.00	
Aktivní dlouhodobé operace řízení likvidity - příjmy (+)	8227				0.00	
Aktivní dlouhodobé operace řízení likvidity - výdaje (-)	8228				0.00	
Opravné položky k peněžním operacím						
Operace z peněžních účtů rozpočtové jednotky nemající charakter příjmů a výdajů vládního sektoru (+/-)	8901				0.00	
Nerealizované kursové rozdíly pohybů na devizových účtech (+/-)	8902				0.00	
Nepřevedené částky vyrovnávající schodek a saldo státní pokladny (+/-)	8905				0.00	
FINANCOVÁNÍ (součet za třídu 8)	8000	37 613 300,00	43 667 400,00	11 889 375,77-	-31.61	-27.23

IV. REKAPITULACE PŘÍJMŮ, VÝDAJŮ, FINANCOVÁNÍ A JEJICH KONSOLIDACE

Název	Číslo řádku	Schválený rozpočet	Rozpočet po změnách	Výsledek od počátku roku	% RS	% RU
text	r	41	42	43		
TŘÍDA 1 - DAŇOVÉ PŘÍJMY	4010	48 115 000,00	49 085 000,00	52 417 868,66	108.94	106,79
TŘÍDA 2 - NEDAŇOVÉ PŘÍJMY	4020	8 964 200,00	9 799 600,00	11 807 638,98	131.72	120,49
TŘÍDA 3 - KAPITÁLOVÉ PŘÍJMY	4030			51 535,80	0.00	
TŘÍDA 4 - PŘIJATÉ TRANSFERY	4040	3 486 400,00	8 443 800,00	72 599 006,17	2082.35	859,79
PŘÍJMY CELKEM	4050	60 565 600,00	67 328 400,00	136 876 049,61	226.00	203.30
KONSOLIDACE PŘÍJMŮ	4060	239 000,00	239 000,00	66 206 640,32	27701.52	27701.52
v tom položky:						
2223 - Příjem z finančního vypořádání mezi kraji, obcemi a DSO	4061				0.00	0.00
2226 - Příjem z finančního vypořádání mezi obcemi a DSO	4062				0.00	0.00
2441 - Splátky půjčených prostředků od obcí	4070				0.00	0.00
2442 - Splátky půjčených prostředků od krajů	4080				0.00	0.00
2449 - Ostatní splátky půjčených prostředků od rozpočtů územní úrovně	4090				0.00	0.00
4121 - Neinvestiční přijaté transfery od obcí	4100	122 600,00	122 600,00	122 602,00	100.00	100.00
4122 - Neinvestiční přijaté transfery od krajů	4110				0.00	0.00
4129 - Ostatní neinvestiční přijaté transfery od rozpočtů územní úrovně	4120				0.00	0.00
* 4133 - Převody z vlastních rezervních fondů jiných než OSS	4130				0.00	0.00
* 4134 - Převody z rozpočtových účtů	4140	239 000,00	239 000,00	66 206 640,32	27701.52	27701.52
* 4137 - Neinvestiční převody mezi statutárními městy včetně hl.m.Prahy a jejich městskými obvody nebo částmi	4145				0.00	0.00
* 4138 - Převody z vlastní pokladny	4146				0.00	0.00
* 4139 - Ostatní převody z vlastních fondů	4150				0.00	0.00
4221 - Investiční přijaté transfery od obcí	4170				0.00	0.00
4222 - Investiční přijaté transfery od krajů	4180		91 000,00	91 000,00	0.00	100.00
* 4251 - Investiční převody mezi statutárními městy včetně hl.m.Prahy a jejich městskými obvody nebo částmi	4182				0.00	0.00
4229 - Ostatní investiční přijaté transfery od rozpočtů územní úrovně	4190				0.00	0.00
ZJ 024 - Transfery přijaté obcí od obce v jiném okresu téhož kraje	4191	62 600,00	62 600,00	62 602,00	100.00	100.00
ZJ 025 - Splátky půjčených prostředků přijatých obcí od obce v jiném okresu téhož kraje	4192				0.00	0.00
ZJ 028 - Transfery přijaté obcí nebo krajem z území jiného kraje	4193				0.00	0.00
ZJ 029 - Splátky půjčených prostředků přijaté obcí nebo krajem z území jiného kraje	4194				0.00	0.00
PŘÍJMY CELKEM PO KONSOLIDACI	4200	60 326 600,00	67 089 400,00	70 669 409,29	117.14	105.34
TŘÍDA 5 - BĚŽNÉ VÝDAJE	4210	59 443 900,00	66 236 200,00	106 768 241,97	179.61	161,19
TŘÍDA 6 - KAPITÁLOVÉ VÝDAJE	4220	38 735 000,00	44 759 600,00	18 218 431,87	47.03	40,70
VÝDAJE CELKEM	4240	98 178 900,00	110 995 800,00	124 986 673,84	127.31	112.60
KONSOLIDACE VÝDAJŮ	4250	239 000,00	239 000,00	66 206 640,32	27701.52	27701.52
v tom položky:						
5321 - Neinvestiční transfery obcím	4260	189 800,00	199 800,00	178 000,00	93.78	89.09
5323 - Neinvestiční transfery krajům	4270	186 400,00	186 400,00	186 400,00	100.00	100.00
5329 - Ostatní neinvestiční transfery rozpočtům územní úrovně	4280	89 800,00	97 300,00	97 256,00	108.30	99.95
* 5342 - Základní příděl FKSP a sociálního fondu obcí a krajů	4281	239 000,00	239 000,00	238 902,00	99.96	99.96
* 5344 - Převody vlastním rezervním fondům územních rozpočtů	4290				0.00	0.00
* 5345 - Převody vlastním rozpočtovým účtům	4300			65 967 738,32	0.00	0.00

IV. REKAPITULACE PŘÍJMŮ, VÝDAJŮ, FINANCOVÁNÍ A JEJICH KONSOLIDACE

Název	Číslo řádku	Schválený rozpočet	Rozpočet po změnách	Výsledek od počátku roku	% RS	% RU
text	r	41	42	43		
* 5347 - Neinvestiční převody mezi statutárními městy včetně hl.m.Prahy a jejich městskými obvody nebo částmi - výdaje	4305				0.00	0.00
* 5348 - Převody do vlastní pokladny	4306				0.00	0.00
* 5349 - Ostatní převody vlastním fondům	4310				0.00	0.00
5366 - Výdaje z finančního vypořádání mezi krajem a obcemi	4321		35 600,00	35 543,05	0.00	99.84
5367 - Výdaje z finančního vypořádání mezi obcemi	4322				0.00	0.00
5641 - Neinvestiční půjčené prostředky obcím	4330				0.00	0.00
5642 - Neinvestiční půjčené prostředky krajům	4340				0.00	0.00
5649 - Ostatní neinvestiční půjčené prostředky rozpočtům územní úrovně	4350				0.00	0.00
6341 - Investiční transfery obcím	4360				0.00	0.00
6342 - Investiční transfery krajům	4370				0.00	0.00
6349 - Ostatní investiční transfery rozpočtům územní úrovně	4380				0.00	0.00
* 6363 - Investiční převody mezi statutárními městy včetně hl.m.Prahy a jejich městskými obvody nebo částmi - výdaje	4381				0.00	0.00
6441 - Investiční půjčené prostředky obcím	4400				0.00	0.00
6442 - Investiční půjčené prostředky krajům	4410				0.00	0.00
6449 - Ostatní investiční půjčené prostředky rozpočtům územní úrovně	4420				0.00	0.00
ZJ 026 - Transfery poskytnuté obci obci v jiném okrese téhož kraje	4421		10 000,00	17 456,00	0.00	174.56
ZJ 027 - Půjčené prostředky poskytnuté obci obci v jiném okrese téhož kraje	4422				0.00	0.00
ZJ 035 - Transfery poskytnuté obci nebo krajem na území jiného kraje	4423				0.00	0.00
ZJ 036 - Půjčené prostředky poskytnuté obci nebo krajem na území jiného kraje	4424				0.00	0.00
VÝDAJE CELKEM PO KONSOLIDACI	4430	97 939 900,00	110 756 800,00	58 780 033,52	60.02	53.07
SALDO PŘÍJMŮ A VÝDAJŮ PO KONSOLIDACI	4440	37 613 300,00-	43 667 400,00-	11 889 375,77	-31.61	-27.23
TŘÍDA 8 - FINANCOVÁNÍ	4450	37 613 300,00	43 667 400,00	11 889 375,77-	-31.61	27,23-
KONSOLIDACE FINANCOVÁNÍ	4460				0.00	0.00
FINANCOVÁNÍ CELKEM PO KONSOLIDACI	4470	37 613 300,00	43 667 400,00	11 889 375,77-	-31.61	-27.23

Poznámka: "*" - položky takto označené vstupují v této variantě výkazu do konsolidace

VI. STAVY A ZMĚNY STAVŮ NA BANKOVNÍCH ÚČTECH A V POKLADNĚ

Název bankovního účtu	Číslo řádku	Počáteční stav k 1. 1.	Stav ke konci vykazovaného období	Změna stavu bankovních účtů
text	r	61	62	63
Základní běžný účet ÚSC	6010	30 340 154,41	29 637 216,18	702 938,23
Běžné účty fondů ÚSC	6020	228 958,10	261 272,10	32 314,00-
Běžné účty celkem	6030	30 569 112,51	29 898 488,28	670 624,23
Pokladna	6040			

VII. VYBRANÉ ZÁZNAMOVÉ JEDNOTKY

Název text	Číslo řádku r	Schválený rozpočet 71	Rozpočet po změnách 72	Výsledek od počátku roku 73	% RS	% RU
ZJ 024 - Transfery přijaté obcí od obce v jiném okrese téhož kraje	7090	62 600,00	62 600,00	62 602,00	100,00	100,00
v tom položky:						
2226 - Příjem z finančního vypořádání mezi obcemi a DSO	7092				0,00	0,00
4121 - Neinvestiční přijaté transfery od obcí	7100	62 600,00	62 600,00	62 602,00	100,00	100,00
4129 - Ostatní neinvestiční přijaté transfery od rozpočtů územní úrovně	7110				0,00	0,00
4221 - Investiční přijaté transfery od obcí	7120				0,00	0,00
4229 - Ostatní investiční přijaté transfery od rozpočtů územní úrovně	7130				0,00	0,00
ZJ 025 - Splátky půjčených prostředků přijatých obcí od obce v jiném okrese téhož kraje	7140				0,00	
v tom položky:						
2441 - Splátky půjčených prostředků od obcí	7150				0,00	0,00
2449 - Ostatní splátky půjčených prostředků od rozpočtů územní úrovně	7160				0,00	0,00
ZJ 026 - Transfery poskytnuté obcí obci v jiném okrese téhož kraje	7170		10 000,00	17 456,00	0,00	174,56
v tom položky:						
5321 - Neinvestiční transfery obcím	7180		10 000,00	10 000,00	0,00	100,00
5329 - Ostatní neinvestiční transfery rozpočtům územní úrovně	7190			7 456,00	0,00	0,00
5367 - Výdaje z finančního vypořádání mezi obcemi	7192				0,00	0,00
6341 - Investiční transfery obcím	7200				0,00	0,00
6349 - Ostatní investiční transfery rozpočtům územní úrovně	7210				0,00	0,00
ZJ 027 - Půjčené prostředky poskytnuté obcí obci v jiném okrese téhož kraje	7220				0,00	
v tom položky:						
5641 - Neinvestiční půjčené prostředky obcím	7230				0,00	0,00
5649 - Ostatní neinvestiční půjčené prostředky rozpočtům územní úrovně	7240				0,00	0,00
6441 - Investiční půjčené prostředky obcím	7250				0,00	0,00
6449 - Ostatní investiční půjčené prostředky rozpočtům územní úrovně	7260				0,00	0,00
ZJ 028 - Transfery přijaté obcí nebo krajem z území jiného kraje	7290				0,00	
v tom položky:						
2223 - Příjem z finančního vypořádání mezi kraji, obcemi a DSO	7291				0,00	0,00
2226 - Příjem z finančního vypořádání mezi obcemi a DSO	7292				0,00	0,00
4121 - Neinvestiční přijaté transfery od obcí	7300				0,00	0,00
4122 - Neinvestiční přijaté transfery od krajů	7310				0,00	0,00
4129 - Ostatní neinvestiční přijaté transfery od rozpočtů územní úrovně	7320				0,00	0,00
4221 - Investiční přijaté transfery od obcí	7330				0,00	0,00
4222 - Investiční přijaté transfery od krajů	7340				0,00	0,00
4229 - Ostatní investiční přijaté transfery od rozpočtů územní úrovně	7350				0,00	0,00
ZJ 029 - Splátky půjčených prostředků přijaté obcí nebo krajem z území jiného kraje	7360				0,00	
v tom položky:						
2441 - Splátky půjčených prostředků od obcí	7370				0,00	0,00
2442 - Splátky půjčených prostředků od krajů	7380				0,00	0,00

VII. VYBRANÉ ZÁZNAMOVÉ JEDNOTKY

Název text	Číslo řádku r	Schválený rozpočet 71	Rozpočet po změnách 72	Výsledek od počátku roku 73	% RS	% RU
2449 - Ostatní splátky půjčených prostředků od rozpočtů územní úrovně	7390				0.00	0.00
ZJ 035 - Transfery poskytnuté obcí nebo krajem na území jiného kraje	7400				0.00	
v tom položky:						
5321 - Neinvestiční transfery obcím	7410				0.00	0.00
5323 - Neinvestiční transfery krajům	7420				0.00	0.00
5329 - Ostatní neinvestiční transfery rozpočtům územní úrovně	7430				0.00	0.00
5366 - Výdaje z finančního vypořádání mezi krajem a obcemi	7431				0.00	0.00
5367 - Výdaje z finančního vypořádání mezi obcemi	7432				0.00	0.00
6341 - Investiční transfery obcím	7440				0.00	0.00
6342 - Investiční transfery krajům	7450				0.00	0.00
6349 - Ostatní investiční transfery rozpočtům územní úrovně	7460				0.00	0.00
ZJ 036 - Půjčené prostředky poskytnuté obcí nebo krajem na území jiného kraje	7470				0.00	
v tom položky:						
5641 - Neinvestiční půjčené prostředky obcím	7480				0.00	0.00
5642 - Neinvestiční půjčené prostředky krajům	7490				0.00	0.00
5649 - Ostatní neinvestiční půjčené prostředky rozpočtům územní úrovně	7500				0.00	0.00
6441 - Investiční půjčené prostředky obcím	7510				0.00	0.00
6442 - Investiční půjčené prostředky krajům	7520				0.00	0.00
6449 - Ostatní investiční půjčené prostředky rozpočtům místní úrovně	7530				0.00	0.00

IX. Přijaté transfery a půjčené peněžní prostředky ze státního rozpočtu a státních fondů a související výdaje

Účelový znak	Název	Položka na straně příjmů, nebo položka zvýšení financování	Výsledek od počátku roku	Paragraf na straně výdajů	Položka na straně výdajů	Výsledek od počátku roku	Rozdíl příjmů (financování) a výdajů za účelový znak
a	b		93	c	d	94	95 = 93 - 94
14004	4116		232 342,00				X
14004				5512	5021	103 800,00	X
14004				5512	5132	88 631,99	X
14004				5512	5156	34 342,00	X
14004				5512	5169	5 568,01	X
14004			232 342,00			232 342,00	
15016	4116		1 179 712,25				X
15016				3723	5137	1 085 370,00	X
15016				3723	5169	69 212,00	X
15016			1 179 712,25			1 154 582,00	25 130,25
15501	4216		262 376,40				X

IX. Přijaté transfery a půjčené peněžní prostředky ze státního rozpočtu a státních fondů a související výdaje

Účelový znak	Název	Položka na straně příjmů, nebo položka zvýšení financování	Výsledek od počátku roku	Paragraf na straně výdajů	Položka na straně výdajů	Výsledek od počátku roku	Rozdíl příjmů (financování) a výdajů za účelový znak
a		b	93	c	d	94	95 = 93 - 94
15501				3723	6122	262 376,40	X
15501			262 376,40			262 376,40	
22504		4216	1 781 759,00				X
22504				3631	6121	1 781 759,00	X
22504			1 781 759,00			1 781 759,00	
33092		4116	1 344 930,20				X
33092				3113	5336	1 344 930,20	X
33092				6402	5364	815 280,00	X
33092			1 344 930,20			2 160 210,20	815 280,00-
98071		4111	65 000,00				X
98071				6114	5021	35 705,00	X
98071				6114	5137	5 754,67	X
98071				6114	5139	10 626,29	X
98071				6114	5173	318,00	X
98071				6114	5175	2 973,60	X
98071			65 000,00			55 377,56	9 622,44
98193				6402	5364	25 116,54	X
98193						25 116,54	25 116,54-
98348				6402	5364	15 650,68	X
98348						15 650,68	15 650,68-
C e l k e m			4 866 119,85			5 687 414,38	821 294,53-

X.a Příjmy a přijaté půjčené peněžní prostředky související s mimořádnými událostmi regionálního nebo celorepublikového významu

Mimořádná událost	Název	Paragraf	Položka, nebo položka zvýšení financování	Nástroj	Prostor. jednotka	Výsledek od počátku roku
a		b	c	d	e	3

***** tato část výkazu nemá data *****

X.b Výdaje související s mimořádnými událostmi regionálního nebo celorepublikového významu

Mimořádná událost	Název	Paragraf	Položka	Nástroj	Prostor. jednotka	Výsledek od počátku roku
a		b	c	d	e	3

***** tato část výkazu nemá data *****

XI. Příjmy ze zahraničních zdrojů a související příjmy v členění podle jednotlivých nástrojů a prostorových jednotek

Paragraf	Položka	Text	Nástroj	Prostorová jednotka	Schválený rozpočet	Rozpočet po změnách	Výsledek od počátku roku	% RS	% RU
a	b		c	d	1	2	3		
0000	4116		143	1		258 600,00	258 580,52	*****	99,99
0000	4116		143	5		1 086 400,00	1 086 349,68	*****	100,00
0000	4116		148	5		1 179 800,00	1 179 712,25	*****	99,99
0000	4116	Ostatní neinv.přijaté transfery ze st. rozpočt				2 524 800,00	2 524 642,45	*****	99,99
0000	4216		148	5		262 400,00	262 376,40	*****	99,99
0000	4216		170	5		1 781 800,00	1 781 759,00	*****	100,00
0000	4216	Ostatní investiční přijaté transfery ze SR				2 044 200,00	2 044 135,40	*****	100,00
0000						4 569 000,00	4 568 777,85	*****	100,00
3113	2229		143	1		189 700,00	189 674,92	*****	99,99
3113	2229		143	5		625 700,00	625 605,08	*****	99,98
3113	2229	Ostatní přijaté vratky transferů a podobné pří				815 400,00	815 280,00	*****	99,99
3113	Základní školy					815 400,00	815 280,00	*****	99,99
C e l k e m						5 384 400,00	5 384 057,85	*****	99,99

XII. Výdaje spolufinancované ze zahraničních zdrojů a související výdaje v členění podle jednotlivých nástrojů a prostorových jednotek

Paragraf	Položka	Text	Nástroj	Prostorová jednotka	Schválený rozpočet	Rozpočet po změnách	Výsledek od počátku roku	% RS	% RU
a	b		c	d	1	2	3		
3113	5336		143	1		258 600,00	258 580,52	*****	99,99
3113	5336		143	5		1 086 400,00	1 086 349,68	*****	100,00
3113	5336	Neinvest.transfery zřízeným příspěvkovým organ				1 345 000,00	1 344 930,20	*****	99,99
3113	Základní školy					1 345 000,00	1 344 930,20	*****	99,99
3631	6121		170	5		1 781 800,00	1 781 759,00	*****	100,00
3631	6121	Stavby				1 781 800,00	1 781 759,00	*****	100,00
3631	Veřejné osvětlení					1 781 800,00	1 781 759,00	*****	100,00
3723	5137		148	5		1 085 400,00	1 085 370,00	*****	100,00
3723	5137	Drobný dlouhodobý hmotný majetek				1 085 400,00	1 085 370,00	*****	100,00
3723	5169		148	5		94 400,00	69 212,00	*****	73,32
3723	5169	Nákup ostatních služeb				94 400,00	69 212,00	*****	73,32

XII. Výdaje spolufinancované ze zahraničních zdrojů a související výdaje v členění podle jednotlivých nástrojů a prostorových jednotek

Paragraf	Položka	Text	Nástroj	Prostorová jednotka	Schválený rozpočet	Rozpočet po změnách	Výsledek od počátku roku	% RS	% RU
a	b		c	d	1	2	3		
3723	6122		148	5		262 400,00	262 376,40	*****	99,99
3723	6122	Stroje, přístroje a zařízení				262 400,00	262 376,40	*****	99,99
3723	Sběr a svoz ost. odpadů jiných než nebez. a ko					1 442 200,00	1 416 958,40	*****	98,25
3745	6122		148	5					
3745	6122	Stroje, přístroje a zařízení							
3745	Péče o vzhled obcí a veřejnou zeleň								
6402	5364		143	1		189 700,00	189 674,92	*****	99,99
6402	5364		143	5		625 700,00	625 605,08	*****	99,98
6402	5364	Vratky transferů poskytnutých z veřejných rozp				815 400,00	815 280,00	*****	99,99
6402	Finanční vypořádání					815 400,00	815 280,00	*****	99,99
C e l k e m						5 384 400,00	5 358 927,60	*****	99,53

Odesláno dne:

Razítko:

Podpis vedoucího účetní jednotky:

ing. Libor Růžička

Odpovídající za údaje

Došlo dne:

o rozpočtu:

Lenka Vicanikovátel.: **519 519 210**

o skutečnosti:

Marie Ligasovátel.: **519 519 210**



ROZVAHA

územní samosprávné celky a svazky obcí

(v Kč, s přesností na dvě desetinná místa)

Období: **12 / 2025**

IČO: **00283142**

Název: **Městys Drnholec**

Číslo položky	Název položky	Syntetický účet	Období			
			Běžné		Minulé	
			Brutto	Korekce		Netto
AKTIVA CELKEM			457 921 984,51	82 833 829,83	375 088 154,68	360 992 264,38
A.	Stálá aktiva		346 451 755,91	82 674 209,53	263 777 546,38	253 518 395,08
I.	Dlouhodobý nehmotný majetek		1 842 603,63	679 156,43	1 163 447,20	1 347 779,20
1.	Nehmotné výsledky výzkumu a vývoje	012				
2.	Software	013	119 790,00	49 917,00	69 873,00	93 833,00
3.	Ocenitelná práva	014				
4.	Povolenky na emise a preferenční limity	015				
5.	Drobný dlouhodobý nehmotný majetek	018	313 127,43	313 127,43		
6.	Ostatní dlouhodobý nehmotný majetek	019	1 339 686,20	316 112,00	1 023 574,20	1 183 946,20
7.	Nedokončený dlouhodobý nehmotný majetek	041	70 000,00		70 000,00	70 000,00
8.	Poskytnuté zálohy na dlouhodobý nehmotný majetek	051				
9.	Dlouhodobý nehmotný majetek určený k prodeji	035				
II.	Dlouhodobý hmotný majetek		339 482 152,28	81 995 053,10	257 487 099,18	247 043 615,88
1.	Pozemky	031	36 223 841,68		36 223 841,68	35 690 064,33
2.	Kulturní předměty	032				
3.	Stavby	021	244 893 446,88	61 192 622,84	183 700 824,04	180 303 248,43
4.	Samostatné hm.movité věci a soubory hm.mov.věcí	022	32 397 932,20	10 138 799,01	22 259 133,19	20 211 119,77
5.	Pěstitelské celky trvalých porostů	025				
6.	Drobný dlouhodobý hmotný majetek	028	10 663 631,25	10 663 631,25		
7.	Ostatní dlouhodobý hmotný majetek	029				
8.	Nedokončený dlouhodobý hmotný majetek	042	15 303 300,27		15 303 300,27	10 702 151,35
9.	Poskytnuté zálohy na dlouhodobý hmotný majetek	052				137 032,00
10.	Dlouhodobý hmotný majetek určený k prodeji	036				
III.	Dlouhodobý finanční majetek		5 127 000,00		5 127 000,00	5 127 000,00
1.	Majetkové účasti v osobách s rozhodujícím vlivem	061				
2.	Majetkové účasti v osobách s podstatným vlivem	062				

Číslo položky	Název položky	Syntetický účet	Období			Minulé
			Běžné			
			Brutto	Korekce	Netto	
3.	Dluhové cenné papíry držené do splatnosti	063				
4.	Dlouhodobé půjčky	067				
5.	Termínované vklady dlouhodobé	068				
6.	Ostatní dlouhodobý finanční majetek	069	5 127 000,00		5 127 000,00	5 127 000,00
7.	Pořizovaný dlouhodobý finanční majetek	043				
8.	Poskytnuté zálohy na dlouhodobý finanční majetek	053				
IV. Dlouhodobé pohledávky						
1.	Poskytnuté návratné finanční výpomoci dlouhodobé	462				
2.	Dlouhodobé pohledávky z postoupených úvěrů	464				
3.	Dlouhodobé poskytnuté zálohy	465				
4.	Dlouhodobé pohledávky z ručení	466				
5.	Ostatní dlouhodobé pohledávky	469				
6.	Dlouhodobé poskytnuté zálohy na transfery	471				
B. Oběžná aktiva			111 470 228,60	159 620,30	111 310 608,30	107 473 869,30
I. Zásoby			241 470,04		241 470,04	266 346,70
1.	Pořízení materiálu	111				
2.	Materiál na skladě	112				
3.	Materiál na cestě	119				
4.	Nedokončená výroba	121				
5.	Polotovary vlastní výroby	122				
6.	Výrobky	123				
7.	Pořízení zboží	131				
8.	Zboží na skladě	132	241 470,04		241 470,04	266 346,70
9.	Zboží na cestě	138				
10.	Ostatní zásoby	139				
II. Krátkodobé pohledávky			7 185 009,13	159 620,30	7 025 388,83	11 583 290,09
1.	Odběratelé	311	851 437,90	63 880,10	787 557,80	2 070 408,54
2.	Směnky k inkasu	312				
3.	Pohledávky za eskontované cenné papíry	313				
4.	Krátkodobé poskytnuté zálohy	314	722 546,41		722 546,41	1 002 712,40
5.	Jiné pohledávky z hlavní činnosti	315	234 321,00	95 740,20	138 580,80	149 673,00
6.	Poskytnuté návratné finanční výpomoci krátkodobé	316				
7.	Krátkodobé pohledávky z postoupených úvěrů	317				
8.	Pohledávky z přerozdělených daní	319				
9.	Pohledávky za zaměstnanci	335	10 331,00		10 331,00	10 060,00
10.	Sociální zabezpečení	336				

Číslo položky	Název položky	Syntetický účet	Období			Minulé
			Běžné			
			Brutto	Korekce	Netto	
11.	Zdravotní pojištění	337				
12.	Důchodové spoření	338				
13.	Daň z příjmů	341				
14.	Ostatní daně, poplatky a jiná obdobná peněžita plnění	342				
15.	Daň z přidané hodnoty	343				
16.	Pohledávky za osobami mimo vybrané vládní instituce	344				
17.	Pohledávky za vybranými ústřed.vlád.institucemi	346				
18.	Pohledávky za vybranými místními vládními institucemi	348				
23.	Krátkodobé pohledávky z ručení	361				
24.	Pevné termínové operace a opce	363				
25.	Pohledávky z neukončených finančních operací	369				
26.	Pohledávky z finančního zajištění	365				
27.	Pohledávky z vydaných dluhopisů	367				
28.	Krátkodobé poskytnuté zálohy na transfery	373	595 000,00		595 000,00	610 000,00
29.	Krátkodobé zprostředkování transferů	375				
30.	Náklady příštích období	381				
31.	Příjmy příštích období	385				
32.	Dohadné účty aktivní	388	4 756 627,82		4 756 627,82	7 723 636,15
33.	Ostatní krátkodobé pohledávky	377	14 745,00		14 745,00	16 800,00
III.	Krátkodobý finanční majetek		104 043 749,43		104 043 749,43	95 624 232,51
1.	Majetkové cenné papíry k obchodování	251				
2.	Dluhové cenné papíry k obchodování	253				
3.	Jiné cenné papíry	256				
4.	Termínované vklady krátkodobé	244	74 065 051,15		74 065 051,15	65 000 000,00
5.	Jiné běžné účty	245				
9.	Běžný účet	241				
11.	Základní běžný účet územních samosprávných celků	231	29 637 216,18		29 637 216,18	30 340 154,41
12.	Běžné účty fondů územních samosprávných celků	236	261 272,10		261 272,10	228 958,10
15.	Ceniny	263	80 210,00		80 210,00	55 120,00
16.	Peníze na cestě	262				
17.	Pokladna	261				

Číslo položky	Název položky	Syntetický účet	Období	
			Běžné	Minulé
PASIVA CELKEM			375 088 154,68	360 992 264,38
C.	Vlastní kapitál		364 457 304,90	342 001 616,75
I.	Jmění účetní jednotky a upravující položky		158 621 028,59	157 315 078,70
1.	Jmění účetní jednotky	401	202 640 108,67	204 605 513,61
3.	Transfery na pořízení dlouhodobého majetku	403	34 456 980,80	31 185 625,97
4.	Kurzové rozdíly	405		
5.	Oceňovací rozdíly při prvotním použití metody	406	82 476 060,88-	82 476 060,88-
6.	Jiné oceňovací rozdíly	407		
7.	Opravy předcházejících účetních období	408	4 000 000,00	4 000 000,00
II.	Fondy účetní jednotky		261 672,10	228 958,10
6.	Ostatní fondy	419	261 672,10	228 958,10
III.	Výsledek hospodaření		205 574 604,21	184 457 579,95
1.	Výsledek hospodaření běžného účetního období		21 117 024,26	24 409 464,79
2.	Výsledek hospodaření ve schvalovacím řízení	431		
3.	Výsledek hospodaření předcházejících účetních období	432	184 457 579,95	160 048 115,16
D.	Cizí zdroje		10 630 849,78	18 990 647,63
I.	Rezervy			
1.	Rezervy	441		
II.	Dlouhodobé závazky		4 550 646,00	12 420 405,20
1.	Dlouhodobé úvěry	451	1 868 987,00	5 828 987,00
2.	Přijaté návratné finanční výpomoci dlouhodobé	452		
3.	Dlouhodobé závazky z vydaných dluhopisů	453		
4.	Dlouhodobé přijaté zálohy	455		
5.	Dlouhodobé závazky z ručení	456		
6.	Dlouhodobé směnky k úhradě	457		
7.	Ostatní dlouhodobé závazky	459		
8.	Dlouhodobé přijaté zálohy na transfery	472	2 681 659,00	6 591 418,20
III.	Krátkodobé závazky		6 080 203,78	6 570 242,43
1.	Krátkodobé úvěry	281		
2.	Eskontované krátkodobé dluhopisy (směnky)	282		
3.	Krátkodobé závazky z vydaných dluhopisů	283		
4.	Jiné krátkodobé půjčky	289		
5.	Dodavatelé	321	1 353 856,48	474 915,33
6.	Směnky k úhradě	322		
7.	Krátkodobé přijaté zálohy	324	481 909,99	502 420,19

Číslo položky	Název položky	Syntetický účet	Období	
			Běžné	Minulé
8.	Závazky z dělené správy	325		
9.	Přijaté návratné finanční výpomoci krátkodobé	326		
10.	Zaměstnanci	331	531 519,00	471 703,00
11.	Jiné závazky vůči zaměstnancům	333		
12.	Sociální zabezpečení	336	172 804,00	168 657,00
13.	Zdravotní pojištění	337	79 128,00	78 238,00
14.	Důchodové spoření	338		
15.	Daň z příjmů	341	1 552 320,00	1 683 780,00
16.	Ostatní daně, poplatky a jiná obdobná peněž.plnění	342	50 584,00	43 301,00
17.	Daň z přidané hodnoty	343	8 079,46	633 363,29
18.	Závazky k osobám mimo vybrané vládní instituce	345		
19.	Závazky k vybraným ústředním vládním institucím	347		
20.	Závazky k vybraným místním vládním institucím	349		
27.	Krátkodobé závazky z ručení	362		
28.	Pevné termínové operace a opce	363		
29.	Závazky z neukončených finančních operací	364		
30.	Závazky z finančního zajištění	366		
31.	Závazky z upsaných nesplac.cenných papírů a podílů	368		
32.	Krátkodobé přijaté zálohy na transfery	374	332 964,44	647 537,22
33.	Krátkodobé zprostředkování transferů	375		
35.	Výdaje příštích období	383	6 230,00	5 810,00
36.	Výnosy příštích období	384		
37.	Dohadné účty pasivní	389	1 317 546,41	1 612 712,40
38.	Ostatní krátkodobé závazky	378	193 262,00	247 805,00

* Konec sestavy *

VÝKAZ ZISKU A ZTRÁTY

územní samosprávné celky a svazky obcí

(v Kč, s přesností na dvě desetinná místa)

Období: **12 / 2025**IČO: **00283142**Název: **Městys Drnholec**

Číslo položky	Název položky	Syntetický účet	Běžné období		Minulé období	
			Hlavní činnost ¹	Hospodářská činnost ²	Hlavní činnost ³	Hospodářská činnost ⁴
A. Náklady celkem			43 502 527,05		37 609 233,57	
I. Náklady z činnosti			34 211 072,99		29 417 222,44	
1.	Spotřeba materiálu	501	731 231,78		850 759,35	
2.	Spotřeba energie	502	2 116 925,73		1 645 015,58	
3.	Spotřeba jiných neskladovatelných dodávek	503				
4.	Prodané zboží	504	50 046,66		34 416,50	
5.	Aktivace dlouhodobého majetku	506	11 497,00-			
6.	Aktivace oběžného majetku	507				
7.	Změna stavu zásob vlastní výroby	508				
8.	Opravy a udržování	511	4 347 480,09		4 607 046,53	
9.	Cestovné	512	2 715,00		6 396,00	
10.	Náklady na reprezentaci	513	154 597,22		141 383,98	
11.	Aktivace vnitroorganizačních služeb	516				
12.	Ostatní služby	518	7 223 394,12		5 908 995,09	
13.	Mzdové náklady	521	7 239 427,00		6 717 994,00	
14.	Zákonné sociální pojištění	524	2 193 394,00		2 028 488,00	
15.	Jiné sociální pojištění	525	22 697,00		20 606,00	
16.	Zákonné sociální náklady	527	231 947,08		120 620,57	
17.	Jiné sociální náklady	528	176 203,00		96 838,00	
18.	Daň silniční	531				
19.	Daň z nemovitostí	532				
20.	Jiné daně a poplatky	538	23 862,00		5 100,00	
22.	Smluvní pokuty a úroky z prodlení	541				
23.	Jiné pokuty a penále	542			160 000,00	
24.	Dary a jiná bezúplatná předání	543	87 136,00		153 676,16	
25.	Prodaný materiál	544				
26.	Manka a škody	547				

Číslo položky	Název položky	Syntetický účet	Běžné období		Minulé období	
			Hlavní činnost 1	Hospodářská činnost 2	Hlavní činnost 3	Hospodářská činnost 4
27.	Tvorba fondů	548	32 714,00		58 738,66-	
28.	Odpisy dlouhodobého majetku	551	6 500 666,00		6 140 873,50	
29.	Prodaný dlouhodobý nehmotný majetek	552				
30.	Prodaný dlouhodobý hmotný majetek	553				
31.	Prodané pozemky	554	727,71		1 173,27	
32.	Tvorba a zúčtování rezerv	555				
33.	Tvorba a zúčtování opravných položek	556	297 475,80-		21 649,06-	
34.	Náklady z vyřazených pohledávek	557	293 762,50			
35.	Náklady z drobného dlouhodobého majetku	558	2 747 527,73		603 121,58	
36.	Ostatní náklady z činnosti	549	343 591,17		255 106,05	
II. Finanční náklady			82 076,38		163 666,93	
1.	Prodané cenné papíry a podíly	561				
2.	Úroky	562	82 076,38		163 666,53	
3.	Kurzové ztráty	563			0,40	
4.	Náklady z přecenění reálnou hodnotou	564				
5.	Ostatní finanční náklady	569				
III. Náklady na transfery			7 657 057,68		6 345 324,20	
2.	Náklady vybraných místních vlád.instit.na transfery	572	7 657 057,68		6 345 324,20	
V. Daň z příjmů			1 552 320,00		1 683 020,00	
1.	Daň z příjmů	591	1 552 320,00		1 683 780,00	
2.	Dodatečné odvody daně z příjmů	595			760,00-	
B. Výnosy celkem			64 619 551,31		62 018 698,36	
I. Výnosy z činnosti			7 364 688,90		8 409 465,97	
1.	Výnosy z prodeje vlastních výrobků	601				
2.	Výnosy z prodeje služeb	602	3 303 278,26		3 170 091,10	
3.	Výnosy z pronájmu	603	1 906 253,32		1 747 826,63	
4.	Výnosy z prodaného zboží	604	86 960,37		1 320 336,14	
5.	Výnosy ze správních poplatků	605	412 130,00		342 476,00	
6.	Výnosy z místních poplatků	606	1 247 200,00		1 300 284,00	
8.	Jiné výnosy z vlastních výkonů	609				
9.	Smluvní pokuty a úroky z prodlení	641				
10.	Jiné pokuty a penále	642			140 000,00	
11.	Výnosy z vyřazených pohledávek	643				

Číslo položky	Název položky	Syntetický účet	Běžné období		Minulé období	
			Hlavní činnost 1	Hospodářská činnost 2	Hlavní činnost 3	Hospodářská činnost 4
12.	Výnosy z prodeje materiálu	644	11 800,00		135 140,00	
13.	Výnosy z prodeje dlouhodobého nehmotného majetku	645				
14.	Výnosy z prod.dlouhod.hmot.majetku kromě pozemků	646				
15.	Výnosy z prodeje pozemků	647	43 980,00		24 080,00	
16.	Čerpání fondů	648				
17.	Ostatní výnosy z činnosti	649	353 086,95		229 232,10	
II. Finanční výnosy			2 540 467,68		2 820 283,78	
1.	Výnosy z prodeje cenných papírů a podílů	661				
2.	Úroky	662	2 540 467,68		2 820 283,78	
3.	Kurzové zisky	663				
4.	Výnosy z přecenění reálnou hodnotou	664				
5.	Výnosy z dlouhodobého finančního majetku	665				
6.	Ostatní finanční výnosy	669				
IV. Výnosy z transferů			4 005 735,07		2 842 989,82	
2.	Výnosy vybraných místn.vlád.instit.z transferů	672	4 005 735,07		2 842 989,82	
V. Výnosy ze sdílených daní a poplatků			50 708 659,66		47 945 958,79	
1.	Výnosy ze sdílené daně z příjmů fyzických osob	681	10 051 138,95		9 546 505,55	
2.	Výnosy ze sdílené daně z příjmů právnických osob	682	13 058 466,55		11 316 610,35	
3.	Výnosy ze sdílené daně z přidané hodnoty	684	21 251 813,17		20 857 369,24	
4.	Výnosy ze sdílených spotřebních daní	685				
5.	Výnosy ze sdílených majetkových daní	686	5 751 135,10		5 709 223,17	
6.	Výnosy z ostatních sdílených daní a poplatků	688	596 105,89		516 250,48	
C. Výsledek hospodaření						
1.	Výsledek hospodaření před zdaněním		22 669 344,26		26 092 484,79	
2.	Výsledek hospodaření běžného účetního období		21 117 024,26		24 409 464,79	

* Konec sestavy *



PŘÍLOHA

územní samosprávné celky, svazky obcí, regionální rady

(v Kč, s přesností na dvě desetinná místa)

Období: **12 / 2025**

IČO: **00283142**

Název: **Městys Drnholec**

A.1. Informace podle § 7 odst. 3 zákona

Městys pokračuje ve své činnosti a bude pokračovat i v následujícím účetním období. Žádná činnost není omezena

A.2. Informace podle § 7 odst. 4 zákona

A.3. Informace podle § 7 odst. 5 zákona

Účetní metody, které účetní jednotka používá, vycházejí ze zákona č. 563/1991 Sb., o účetnictví, ve znění pozdějších předpisů, vyhlášky č. 410/2009 Sb., ve znění pozdějších předpisů, ČÚS č. 701 - č. 710 a metodiky JMK. Pro odpisování zvolila účetní jednotka rovnoměrný způsob a o odpisech účtuje čtvrtletně. Pro posouzení krátkodobosti či dlouhodobosti zálohy je rozhodující předpoklad trvání v okamžiku přijetí či poskytnutí zálohy na transfer. Pokud se k jednomu transferu vztahuje více záloh, posuzuje se krátkodobost či dlouhodobost dle okamžiku přijetí či poskytnutí první zálohy. Městys účtuje o zásobách způsobem "B" (materiál pravidelné spotřeby - kancelářský papír, psací potřeby, náplně do tiskárny atd. se účtují přímo do spotřeby, skadová evidence se nevede. Hospodárné zacházení s tímto materiálem kontroluje starosta. Zboží nakupované za účelem dalšího prodeje se účtuje způsobem "A" vždy ke konci čtvrtletí se zaúčtuje vyřazení(mimo zboží s prodejní cenou nižší jak 10 Kč). Opravné položky se tvoří jednou ročně, k 31.12. daného účetního období. U přecenění reálnou hodnotou je významnost řešena k hodnotě rozdílu mezi předpokládanou cenou prodeje a evidovanou hodnotou v účetnictví netto (tj. zůstatková cena) a neměla by v jednotlivém případě přesáhnout 500 tis. Kč. Fondy se účtují výsledkově prostřednictvím účtů 548 a 648. Městys snížil dolní hranici pro drobný dlouhodobý hmotný majetek na 1000 Kč

A.4. Informace podle § 7 odst. 5 zákona o stavu účtů v knize podrozvahových účtů

Číslo položky	Název položky	Podrozvahový účet	ÚČETNÍ OBDOBÍ	
			BĚŽNÉ	MINULÉ
P.I.	Majetek a závazky účetní jednotky		61 393 493,25	59 751 160,76
1.	Jiný drobný dlouhodobý nemotný majetek	901		
2.	Jiný drobný dlouhodobý hmotný majetek	902		
3.	Vyřazené pohledávky	905	314 961,50	41 199,00
4.	Vyřazené závazky	906		
5.	Ostatní majetek	909	61 078 531,75	59 709 961,76
P.II.	Krátkodobé podmíněné pohledávky z transferů a krátkodobé podmíněné závazky z transferů			
1.	Krátkodobé podmíněné pohledávky z předfinancování transferů	911		
2.	Krátkodobé podmíněné závazky z předfinancování transferů	912		
3.	Krátkodobé podmíněné pohledávky ze zahraničních transferů	913		
4.	Krátkodobé podmíněné závazky ze zahraničních transferů	914		
5.	Ostatní krátkodobé podmíněné pohledávky z transferů	915		
6.	Ostatní krátkodobé podmíněné závazky z transferů	916		
P.III.	Podmíněné pohledávky z důvodu užívání majetku jinou osobou			
1.	Krátkodobé podmíněné pohledávky z důvodu úplatného užívání majetku jinou osobou	921		
2.	Dlouhodobé podmíněné pohledávky z důvodu úplatného užívání majetku jinou osobou	922		
3.	Krátkod. podmíněné pohled.z důvodu užívání majetku jinou osobou na základě smlouvy o výpůjčce	923		
4.	Dlouhod. podmíněné pohled.z důvodu užívání majetku jinou osobou na základě smlouvy o výpůjčce	924		
5.	Krátkodobé podmíněné pohledávky z důvodu užívání majetku jinou osobou z jiných důvodů	925		
6.	Dlouhodobé podmíněné pohledávky z důvodu užívání majetku jinou osobou z jiných důvodů	926		
P.IV.	Další podmíněné pohledávky			899 900,00
1.	Krátkodobé podmíněné pohledávky ze smluv o prodeji dlouhodobého majetku	931		
2.	Dlouhodobé podmíněné pohledávky ze smluv o prodeji dlouhodobého majetku	932		
3.	Krátkodobé podmíněné pohledávky z jiných smluv	933		899 900,00
4.	Dlouhodobé podmíněné pohledávky z jiných smluv	934		
5.	Krátkodobé podmíněné pohledávky ze sdílených daní	939		
6.	Dlouhodobé podmíněné pohledávky ze sdílených daní	941		
7.	Krátkodobé podmíněné pohledávky ze vztahu k jiným zdrojům	942		
8.	Dlouhodobé podmíněné pohledávky ze vztahu k jiným zdrojům	943		
9.	Krátkodobé podmíněné úhrady pohledávek z přijatých zajištění	944		
10.	Dlouhodobé podmíněné úhrady pohledávek z přijatých zajištění	945		
11.	Krátkodobé podmíněné pohledávky ze soudních sporů, správních řízení a jiných řízení	947		
12.	Dlouhodobé podmíněné pohledávky ze soudních sporů, správních řízení a jiných řízení	948		
P.V.	Dlouhodobé podmíněné pohledávky z transferů a dlouhodobé podmíněné závazky z transferů		3 563 196,19	3 563 196,19
1.	Dlouhodobé podmíněné pohledávky z předfinancování transferů	951		
2.	Dlouhodobé podmíněné závazky z předfinancování transferů	952		

A.4. Informace podle § 7 odst. 5 zákona o stavu účtů v knize podrozvahových účtů

Číslo položky	Název položky	Podrozvahový účet	ÚČETNÍ OBDOBÍ	
			BĚŽNÉ	MINULÉ
3.	Dlouhodobé podmíněné pohledávky ze zahraničních transferů	953		
4.	Dlouhodobé podmíněné závazky ze zahraničních transferů	954		
5.	Ostatní dlouhodobé podmíněné pohledávky z transferů	955	3 563 196,19	3 563 196,19
6.	Ostatní dlouhodobé podmíněné závazky z transferů	956		
P.VI.	Podmíněné závazky z důvodu užívání cizího majetku		20 291,70	101 458,50
1.	Krátkodobé podmíněné závazky z operativního leasingu	961		
2.	Dlouhodobé podmíněné závazky z operativního leasingu	962		
3.	Krátkodobé podmíněné závazky z finančního leasingu	963	20 291,70	81 166,80
4.	Dlouhodobé podmíněné závazky z finančního leasingu	964		20 291,70
5.	Krátkodobé podmíněné závazky z důvodu užívání cizího majetku na základě smlouvy o výpůjčce	965		
6.	Dlouhodobé podmíněné závazky z důvodu užívání cizího majetku na základě smlouvy o výpůjčce	966		
7.	Krátkodobé podmíněné závazky z důvodu užívání cizího majetku nebo jeho převzetí z jiných důvodů	967		
8.	Dlouhodobé podmíněné závazky z důvodu užívání cizího majetku nebo jeho převzetí z jiných důvodů	968		
P.VII.	Další podmíněné závazky			
1.	Krátkodobé podmíněné závazky ze smluv o pořízení dlouhodobého majetku	971		
2.	Dlouhodobé podmíněné závazky ze smluv o pořízení dlouhodobého majetku	972		
3.	Krátkodobé podmíněné závazky z jiných smluv	973		
4.	Dlouhodobé podmíněné závazky z jiných smluv	974		
5.	Krátkodobé podmíněné závazky z přijatého kolaterálu	975		
6.	Dlouhodobé podmíněné závazky z přijatého kolaterálu	976		
7.	Krátk. podmíněné závazky vyplývající z pr.předp.a další činn.moci zákonod.,výkon. nebo soudní	978		
8.	Dlouh. podmíněné závazky vyplývající z pr.předp.a další činn.moci zákonod.,výkon. nebo soudní	979		
9.	Krátkodobé podmíněné závazky z poskytnutých garancí jednorázových	981		
10.	Dlouhodobé podmíněné závazky z poskytnutých garancí jednorázových	982		
11.	Krátkodobé podmíněné závazky z poskytnutých garancí ostatních	983		
12.	Dlouhodobé podmíněné závazky z poskytnutých garancí ostatních	984		
13.	Krátkodobé podmíněné závazky ze soudních sporů, správních řízení a jiných řízení	985		
14.	Dlouhodobé podmíněné závazky ze soudních sporů, správních řízení a jiných řízení	986		
P.VIII	Ostatní podmíněná aktiva a ostatní podmíněná pasiva a vyrovnávací účty			
1.	Ostatní krátkodobá podmíněná aktiva	991		
2.	Ostatní dlouhodobá podmíněná aktiva	992		
3.	Ostatní krátkodobá podmíněná pasiva	993		
4.	Ostatní dlouhodobá podmíněná pasiva	994		
5.	Vyrovnávací účet k podrozvahovým účtům	999	64 936 397,74	64 112 798,45

A.5. Informace podle § 18 odst. 3 písm. b) zákona**A.6. Informace podle § 19 odst. 6 zákona**

Ke dni sestavení účetní závěrky nejsou známy žádné skutečnosti, které by nebyly zachyceny v účetní závěrce a přitom mají vliv na finanční situaci účetní jednotky.

B.1. Informace podle § 66 odst. 6

U účetní jednotky nastala situace, kdy došlo k návrhu na vklad do katastru nemovitostí do 31.12.2023, ale právní účinky vkladu byly provedeny až 9.1.2024. Týká se to pozemku parc.č. 1077/33 a pozemku parc.č. 11715/9.

B.2. Informace podle § 66 odst. 8**B.3. Informace podle § 68 odst. 3**

C. Doplnující informace k položkám rozvahy "C.I.1 Jmění účetní jednotky" a "C.I.3. Transfery na pořízení dlouhodobého majetku"

Číslo položky	Název položky	ÚČETNÍ OBDOBÍ	
		BĚŽNÉ	MINULÉ
C.1.	Zvýšení stavu transferů na pořízení dlouhodobého majetku za běžné účetní období	4 377 256,09	302 708,05
C.2.	Snížení stavu transferů na pořízení dlouhodobého majetku ve věcné a časové souvislosti	1 105 901,26	950 471,46

D.1. Počet jednotlivých věcí a souborů majetku nebo seznam tohoto majetku

0.00 účetní jednotka nemá ve své účetní evidenci kulturní památky, sbírky muzejní povahy, předměty kulturní hodnoty a církevní stavby oceněné ve výši 1 Kč dle § 25 odst. 1 písm. k) zákona o účetnictví

D.2. Celková výměra lesních pozemků s lesním porostem**D.3. Výše ocenění celkové výměry lesních pozemků s lesním porostem ve výši 57 Kč/m²****D.4. Výměra lesních pozemků s lesním porostem oceněných jiným způsobem****D.5. Výše ocenění lesních pozemků s lesním porostem oceněných jiným způsobem****D.6. Průměrná výše ocenění výměry lesních pozemků s lesním porostem oceněných jiným způsobem****D.7. Komentář k ocenění lesních pozemků jiným způsobem**

E.1. Doplnující informace k položkám rozvahy

K položce	Doplňující informace	Částka
042	14-Drnholec - rozšíření infrastruktury v obci (stavba dokončena po stavební stránce, do konce roku 31.12.2019 nezkolaudováno)	8 506 235,00
042	100-Cyklostezka kolem vodního díla "Nové Mlýny" (zpracování PD)	154 173,00
028	Na základě schválené vnitřní směrnice byla snížena dolní hranice pro účtování drobného dlouhodobého majetku na syntetické účty	1 000,00
042	80-Inženýrské sítě Pod Sýpkou III. etapa	1 162 748,00
042	0141 - Rekonstrukce RD Na Rozvalínách	4 357 432,00
451	úvěr od KB, a.s. splatnost do 31.01.2027, úroková sazba 2,02% p.a.	1 868 987,00
042	11-vodovod a kanalizace v Agátí	183 944,00
042	0134-chodník Wolkerova - Výsluní	211 464,00
042	0133-komunikace a chodník ul.Husova	238 975,00
408	Dne 04.12.2019 v zastupitelstvu schváleném rozpočtu na rok 2020 byly zapojeny výdaje na stavební úpravy mateřské školy na ulici Hrušovanská. Z toho důvodu byl načten závazek 572 0310/349 0300 - neinvestiční příspěvek. Ani v roce 2021 se nezapočalo s úpravami z důvodu nepřipravení projektové dokumentace, nedořešení majetkových vztahů pozemků, kde by se měla přístavba uskutečnit. V roce 2022 se upustilo od celkového projektu a z toho důvodu zaniká závazek vůči příspěvkové organizaci. Odpovědná osoba za provedení opravy: Marie Ligasová	4 000 000,00
042	135-Veřejné osvětlení Husova ulice	67 098,00
021	FVE budovy hasičské zbrojnice, úřadu městyse a budovy ZŠ	1 734 111,00
021	138-pítka na dětském hřišti - Svatoplukova	58 114,00
042	27 - doplnění svítidel VO - rozšíření	25 262,00
022	FVE budovy hasičské zbrojnice, úřadu městyse a budovy ZŠ	2 848 843,00
042	0142 - intenzifikace ČOV	100 260,00

E.1. Doplnující informace k položkám rozvahy

042	0143 - separační nádrž ČOV (technické zhodnocení)	15 178,60
022	štěpkovač LASKI LS 160 PB	505 311,00
021	nemovitost RD č.p.20	3 208 413,00
031	pozemek kolem nemovitosti RD č.p.20	499 910,00
042	rekonstrukce turistické rozhledny U křížku	105 512,00
021	revitalizace VO	4 320 218,00
042	vymístění bateriového uložení FVE hasička Tovární 185	1 403,00
042	pozemky	3 963,00
022	informační a komunikační technologie	113 303,00
042	0146 lávky přes kanál k řece Dyji	26 000,00
042	0147 prvky na dětském hřišti	130 459,00
042	0148 odstavná plocha parc.č. 2/1	25 000,00
042	0149 chodník Janečkova	13 455,00
022	BTL ABPM NG Pro (tlakový holter)	42 350,00
022	nafukovací člun GRAND S420N	157 757,00
022	hlasovací systém	88 584,00
022	termokamera Draeger UCF FireVista	125 469,00

E.2. Doplnující informace k položkám výkazu zisku a ztráty

K položce	Doplnující informace	Částka
672	souhrnný finanční vztah	1 309 800,00
672	příspěvek na JSDH od okolních obcí Pasohlávky, Jevišovka, Brod nad Dyjí	122 602,00
572	Svaz měst a obcí, Euroregion Pomoraví	13 802,00
572	ZŠ a MŠ Drnholec (příspěvek PO na provoz)	6 527 100,00
521	15 členů zastupitelstva, 6 pracovníků na údržbu zeleně, 13 členů jednotky dobrovolných hasičů, 1 knihovnice, 1 pracovník na údržbu ČOV, 1 pracovník na údržbu KD, 1 pracovník Víceúčelové hřiště, 1 uklízečka, 5 úředníků	7 239 427,00
572	příspěvek člena DSO Mikulovsko	89 800,00
572	spolufinancování sociálních služeb v síti ORP Mikulov	139 800,00
572	finanční dar BILICULUM	10 000,00
572	finanční dar Zdravotní klaun	5 000,00
662	výnosy z termínovaných vkladů a spořicího účtu	2 137 631,00
572	financování systému IDS JMK na rok 2025	186 400,00
572	členský příspěvek Cyklistická stezka Brno - Vídeň	7 456,00
572	finanční dary FO	54 000,00
572	dar obci Domanín	10 000,00
572	příspěvek MěÚ Mikulov - přestupková komise a městská policie	14 700,00
572	poskytnuté dotace spolkům	595 000,00
672	MF ČR - volby do Poslanecké sněmovny Parlamentu ČR	55 377,00

E.2. Doplnující informace k položkám výkazu zisku a ztráty

672	MV-GŘ HZS ČR, ÚND k zabezpečení akceschopnosti JSDH	198 000,00
672	MŽP ČR kompostéry a štěpkovač	1 179 712,00
672	MV-GŘ HZS ČR, ÚND k zabezpečení akceschopnosti JSDH	34 342,00

E.3. Doplnující informace k položkám přehledu o peněžních tocích

K položce	Doplnující informace	Částka
-----------	----------------------	--------

E.4. Doplnující informace k položkám přehledu o změnách vlastního kapitálu

K položce	Doplnující informace	Částka
-----------	----------------------	--------

F. Doplnující informace k fondům účetní jednotky**Ostatní fondy - územní samosprávné celky, svazky obcí, regionální rady regionů soudržnosti**

Číslo	Název	Položka	BĚŽNÉ ÚČETNÍ OBDOBÍ
G.I.	Počáteční stav fondu k 1.1.		228 958,10
G.II.	Tvorba fondu		238 902,00
	1. Přebytky hospodaření z minulých let		238 902,00
	2. Příjmy běžného roku, které nejsou určeny k využití v běžném roce		
	3. Převody prostředků z rozpočtu během roku do účelových peněžních fondů		
	4. Ostatní tvorba fondu		
G.III.	Čerpání fondu		206 188,00
G.IV.	Konečný stav fondu		261 672,10

G. Doplnující informace k položce "A.II.3. Stavby" výkazu rozvahy

Číslo položky	Název položky	ÚČETNÍ OBDOBÍ			MINULÉ
		BĚŽNÉ			
		BRUTTO	KOREKCE	NETTO	
G.	Stavby	244 893 446,88	61 192 622,84	183 700 824,04	180 303 248,43
G.1.	Bytové domy a bytové jednotky	11 145 666,93	4 292 053,95	6 853 612,98	3 896 600,15
G.2.	Budovy pro služby obyvatelstvu	113 846 261,07	15 713 626,95	98 132 634,12	99 899 528,22
G.3.	Jiné nebytové domy a nebytové jednotky				
G.4.	Komunikace a veřejné osvětlení	30 847 078,78	13 258 322,15	17 588 756,63	18 015 740,02
G.5.	Jiné inženýrské sítě	76 894 327,37	24 925 894,24	51 968 433,13	49 147 122,86
G.6.	Ostatní stavby	12 160 112,73	3 002 725,55	9 157 387,18	9 344 257,18

H. Doplnující informace k položce "A.II.1. Pozemky" výkazu rozvahy

Číslo položky	Název položky	ÚČETNÍ OBDOBÍ			MINULÉ
		BĚŽNÉ			
		BRUTTO	KOREKCE	NETTO	
H.	Pozemky	36 223 841,68		36 223 841,68	35 690 064,33
H.1.	Stavební pozemky				
H.2.	Lesní pozemky	434 697,06		434 697,06	400 882,00
H.3.	Zahrady, pastviny, louky, rybníky	22 869 085,85		22 869 085,85	22 869 813,56
H.4.	Zastavěná plocha	1 031 230,00		1 031 230,00	531 320,00
H.5.	Ostatní pozemky	11 888 828,77		11 888 828,77	11 888 048,77

I. Doplnující informace k položce "A.II.4. Náklady z přecenění reálnou hodnotou" výkazu zisku a ztráty

Číslo položky	Název položky	ÚČETNÍ OBDOBÍ	
		BĚŽNÉ	MINULÉ
I.	Náklady z přecenění reálnou hodnotou		
I.1.	Náklady z přecenění reálnou hodnotou majetku určeného k prodeji podle § 64		
I.2.	Ostatní náklady z přecenění reálnou hodnotou		

J. Doplnující informace k položce "B.II.4. Výnosy z přecenění reálnou hodnotou" výkazu zisku a ztráty

Číslo položky	Název položky	ÚČETNÍ OBDOBÍ	
		BĚŽNÉ	MINULÉ
J.	Výnosy z přecenění reálnou hodnotou		
J.1.	Výnosy z přecenění reálnou hodnotou majetku určeného k prodeji podle § 64		
J.2.	Ostatní výnosy z přecenění reálnou hodnotou		

* Konec sestavy *

HLAVNÍ KNIHA ÚČETNICTVÍ



(za SU a AU)

(v Kč)

Období: 12 / 2025

IČO: 00283142

Název: Městys Drnholec

SU	AU		Počáteční stav	Obraty běžného měsíce - bez PS		Obraty MM+BM (do data)-bez PS		Zůstatek AS
			MD - DAL	MD	DAL	MD	DAL	MD - DAL
013	0010	software - vnitřní	119 790,00	0,00	0,00	0,00	0,00	119 790,00
013		Software	119 790,00	0,00	0,00	0,00	0,00	119 790,00
018	0010	DDNM - vnitřní správa	205 037,43	0,00	0,00	0,00	0,00	205 037,43
018	0020	DDNM JSDH	7 260,00	0,00	0,00	0,00	0,00	7 260,00
018	0080	DDNM MKZ	100 830,00	0,00	0,00	0,00	0,00	100 830,00
018		Drobný dlouhodobý	313 127,43	0,00	0,00	0,00	0,00	313 127,43
019	0000	ostatní dlouhodobý	1 171 496,20	0,00	0,00	0,00	0,00	1 171 496,20
019	0010	ostatní dlouhodobý	168 190,00	0,00	0,00	0,00	0,00	168 190,00
019		Ostatní dlouhodobý	1 339 686,20	0,00	0,00	0,00	0,00	1 339 686,20
01X			1 772 603,63	0,00	0,00	0,00	0,00	1 772 603,63
021	0050	stavby - ZŠ	0,00	0,00	0,00	96 496,83	0,00	96 496,83
021	0140	stavby - byty	5 964 367,00	0,00	0,00	3 208 413,00	0,00	9 172 780,00
021	0199	soc. byty - zástava	1 876 390,10	0,00	0,00	0,00	0,00	1 876 390,10
021	0210	budova úřadu městyse	850 721,71	0,00	0,00	139 772,95	0,00	990 494,66
021	0220	stavby - JSDH	16 820 759,22	0,00	0,00	57 290,95	0,00	16 878 050,17
021	0240	budovy pro služby	6 513 378,70	0,00	0,00	0,00	0,00	6 513 378,70
021	0280	budova - kulturní	89 464 337,54	0,00	0,00	0,00	0,00	89 464 337,54
021	0440	komunikace a veřejné	28 661 402,77	0,00	0,00	281 197,61	0,00	28 942 600,38
021	0450	chodník vč. parkoviště	1 904 478,40	0,00	0,00	0,00	0,00	1 904 478,40
021	0540	jiné inženýrské sítě	72 855 307,10	0,00	0,00	4 039 020,27	0,00	76 894 327,37
021	0640	ostatní stavby	11 661 747,38	0,00	0,00	0,00	0,00	11 661 747,38
021	0740	stavební prvky	486 981,35	0,00	0,00	58 114,00	46 730,00	498 365,35
021		Stavby	237 059 871,27	0,00	0,00	7 880 305,61	46 730,00	244 893 446,88
022	0010	SMV - vnitřní správa	989 912,50	0,00	0,00	1 111 608,41	0,00	2 101 520,91
022	0020	SMV - JSDH	8 569 732,02	125 469,00	0,00	283 226,00	0,00	8 852 958,02
022	0040	SMV - místní	17 539 530,30	0,00	0,00	2 444 433,01	0,00	19 983 963,31
022	0070	SVM - zdravotnictví	1 058 699,40	0,00	0,00	42 350,00	0,00	1 101 049,40
022	0080	SMV a soubory MV -	358 440,56	0,00	0,00	0,00	0,00	358 440,56
022		Samostatné hmotné movité	28 516 314,78	125 469,00	0,00	3 881 617,42	0,00	32 397 932,20
028	0010	DDHM - vnitřní správa	3 078 434,05	3 472,12	0,00	90 787,52	0,00	3 169 221,57
028	0020	DDHM - JSDH	2 153 215,15	0,00	0,00	17 740,00	0,00	2 170 955,15
028	0040	DDHM - místní	1 839 388,30	0,00	1 291 253,40	2 372 857,67	1 330 601,40	2 881 644,57
028	0070	DDHM - zdravotnictví	379 763,94	0,00	0,00	0,00	0,00	379 763,94
028	0080	DDHM - kultura	1 935 285,48	21 818,94	0,00	126 760,54	0,00	2 062 046,02
028		Drobný dlouhodobý hmotný	9 386 086,92	25 291,06	1 291 253,40	2 608 145,73	1 330 601,40	10 663 631,25
02X			274 962 272,97	150 760,06	1 291 253,40	14 370 068,76	1 377 331,40	287 955 010,33
031	0201	lesní pozemky	397 620,00	0,00	0,00	0,00	0,00	397 620,00
031	0281	lesní pozemky	3 262,00	0,00	0,00	33 815,06	0,00	37 077,06
031	0301	zahrady, pastiny,	1 285 077,99	0,00	0,00	0,00	0,00	1 285 077,99
031	0302	orná půda	21 109 656,53	0,00	0,00	0,00	380,00	21 109 276,53
031	0303	vinice	2 060,00	0,00	0,00	0,00	0,00	2 060,00
031	0371	zahrady,pastviny,louky	3 056,00	0,00	0,00	0,00	0,00	3 056,00
031	0372	orná půda - duplicita	15 456,00	0,00	0,00	0,00	0,00	15 456,00
031	0381	zahrady - věčná	15 536,00	0,00	0,00	0,00	0,00	15 536,00
031	0382	orná půda - věčné	438 971,04	0,00	0,00	0,00	347,71	438 623,33
031	0401	zastavěná plocha	263 101,00	0,00	0,00	499 910,00	0,00	763 011,00
031	0481	zastavěná plocha	262 575,00	0,00	0,00	0,00	0,00	262 575,00
031	0491	zastavená plochy -	5 644,00	0,00	0,00	0,00	0,00	5 644,00
031	0501	ostatní plocha	8 319 424,23	15 206,00-	0,00	60 443,00-	0,00	8 258 981,23
031	0502	vodní plocha	200 014,00	0,00	0,00	0,00	0,00	200 014,00
031	0571	ostatní plocha -	768,00	0,00	0,00	0,00	0,00	768,00
031	0581	ostatní plocha - věčné	3 367 842,54	15 206,00	0,00	61 223,00	0,00	3 429 065,54
031		Pozemky	35 690 064,33	0,00	0,00	534 505,06	727,71	36 223 841,68
03X			35 690 064,33	0,00	0,00	534 505,06	727,71	36 223 841,68
041	0010	nedokončený DNM	70 000,00	0,00	0,00	0,00	0,00	70 000,00
041		Nedokončený dlouhodobý	70 000,00	0,00	0,00	0,00	0,00	70 000,00
042	0011	Nedokončený DHM -	183 944,38	0,00	0,00	0,00	0,00	183 944,38
042	0014	Rozšíření	8 506 235,12	0,00	0,00	0,00	0,00	8 506 235,12
042	0025	Turistická rozhledna U	0,00	105 512,00	0,00	105 512,00	0,00	105 512,00
042	0027	veřejné osvětlení	96 195,00	0,00	58 254,24	4 282 277,12	4 378 472,12	0,00
042	0042	FVE ZŠ Drnholec	174 621,15	0,00	0,00	1 559 490,19	1 734 111,34	0,00
042	0043	FVE II. etapa - úřad a	0,00	1 402,73	0,00	1 409 695,22	1 408 292,49	1 402,73

SU	AU	Počáteční stav	Obraty běžného měsíce - bez PS		Obraty MM+BM (do data)-bez PS		Zůstatek AS	
			MD - DAL	MD	DAL	MD		DAL
042	0080	Inženýrské sítě	1 162 748,00	0,00	0,00	0,00	0,00	1 162 748,00
042	0100	Cyklostezka kolem	150 173,10	0,00	0,00	4 000,00	0,00	154 173,10
042	0120	nemovitost č.p.20,	0,00	0,00	0,00	3 708 323,00	3 708 323,00	0,00
042	0131	NDHM-pozemky	0,00	0,00	0,00	3 963,00	0,00	3 963,00
042	0133	ul.Husova,komunikace	238 975,00	0,00	0,00	0,00	0,00	238 975,00
042	0134	chodník Wolkerova-	115 022,60	0,00	0,00	96 441,69	0,00	211 464,29
042	0135	veřejné osvětlení	67 098,00	0,00	0,00	0,00	0,00	67 098,00
042	0138	pítko dětské hřiště	7 139,00	0,00	0,00	50 975,00	58 114,00	0,00
042	0140	skladový kontejner KD	0,00	399 905,00-	0,00	0,00	0,00	0,00
042	0141	rekonstrukce BD Na	0,00	2 279 250,07	0,00	4 357 432,09	0,00	4 357 432,09
042	0142	intenzifikace ČOV	0,00	0,00	0,00	100 259,75	0,00	100 259,75
042	0143	separační nádrž TZ	0,00	0,00	0,00	15 178,60	0,00	15 178,60
042	0144	štěpkovač	0,00	0,00	0,00	505 311,01	505 311,01	0,00
042	0145	informační a	0,00	0,00	0,00	113 303,31	113 303,31	0,00
042	0146	lávky přes kanál k Dyji	0,00	0,00	0,00	26 000,00	0,00	26 000,00
042	0147	prvky dětského hřiště	0,00	129 579,00	0,00	130 459,01	0,00	130 459,01
042	0148	odstavná plocha u	0,00	25 000,00	0,00	25 000,00	0,00	25 000,00
042	0149	chodník Janečkova	0,00	13 455,20	0,00	13 455,20	0,00	13 455,20
042		Nedokončený dlouhodobý	10 702 151,35	2 154 294,00	58 254,24	16 507 076,19	11 905 927,27	15 303 300,27
04X			10 772 151,35	2 154 294,00	58 254,24	16 507 076,19	11 905 927,27	15 373 300,27
052	0000	záloha na DHM	137 032,00	0,00	0,00	0,00	137 032,00	0,00
052		Poskytnuté zálohy na	137 032,00	0,00	0,00	0,00	137 032,00	0,00
05X			137 032,00	0,00	0,00	0,00	137 032,00	0,00
069	0000	ostatní DFM - podíl v	633 000,00	0,00	0,00	0,00	0,00	633 000,00
069	0030	ostatní DFM - akcie	4 494 000,00	0,00	0,00	0,00	0,00	4 494 000,00
069		Ostatní dlouhodobý finanční	5 127 000,00	0,00	0,00	0,00	0,00	5 127 000,00
06X			5 127 000,00	0,00	0,00	0,00	0,00	5 127 000,00
073	0000	oprávky s software	25 957,00-	0,00	5 990,00	0,00	23 960,00	49 917,00-
073		Oprávky k software	25 957,00-	0,00	5 990,00	0,00	23 960,00	49 917,00-
078	0010	oprávky k DDNM -	205 037,43-	0,00	0,00	0,00	0,00	205 037,43-
078	0020	oprávky k DDNM -	7 260,00-	0,00	0,00	0,00	0,00	7 260,00-
078	0080	oprávky k DDNM - KD	100 830,00-	0,00	0,00	0,00	0,00	100 830,00-
078		Oprávky k drobnému	313 127,43-	0,00	0,00	0,00	0,00	313 127,43-
079	0000	oprávky k ostatnímu	121 624,00-	0,00	38 691,00	0,00	154 764,00	276 388,00-
079	0010	oprávky k DNM -	34 116,00-	0,00	1 402,00	0,00	5 608,00	39 724,00-
079		Oprávky k ostatnímu	155 740,00-	0,00	40 093,00	0,00	160 372,00	316 112,00-
07X			494 824,43-	0,00	46 083,00	0,00	184 332,00	679 156,43-
081	0050	oprávky TZ budovy ZŠ	0,00	0,00	1 207,00	0,00	2 012,00	2 012,00-
081	0140	oprávky ke stavbám	3 058 625,95-	0,00	174 020,00	0,00	321 765,00	3 380 390,95-
081	0199	oprávky ke stavbám -	885 531,00-	0,00	6 030,00	0,00	24 120,00	909 651,00-
081	0210	oprávky ke stavbám -	537 246,90-	0,00	2 263,00	0,00	9 868,00	547 114,90-
081	0220	oprávky ke stavbám	1 279 909,00-	0,00	33 044,00	0,00	147 618,00	1 427 527,00-
081	0240	oprávky ke stavbám -	1 137 905,00-	0,00	21 622,00	0,00	86 488,00	1 224 393,00-
081	0280	oprávky ke stavbám -	10 794 608,05-	0,00	429 996,00	0,00	1 719 984,00	12 514 592,05-
081	0440	oprávky ke stavbám -	12 221 273,15-	0,00	164 806,00	0,00	659 429,00	12 880 702,15-
081	0450	oprávky ke stavbám -	328 868,00-	0,00	12 188,00	0,00	48 752,00	377 620,00-
081	0540	oprávky ke stavbám -	23 708 184,24-	0,00	306 919,00	0,00	1 217 710,00	24 925 894,24-
081	0640	oprávky ke stavbám	2 667 146,55-	0,00	48 458,00	0,00	193 834,00	2 860 980,55-
081	0740	oprávky ke stavbám	137 325,00-	0,00	6 492,00	46 730,00	51 150,00	141 745,00-
081		Oprávky ke stavbám	56 756 622,84-	0,00	1 207 045,00	46 730,00	4 482 730,00	61 192 622,84-
082	0010	oprávky k	526 699,50-	0,00	42 490,00	0,00	112 283,00	638 982,50-
082	0020	oprávky k	3 081 579,38-	0,00	91 670,00	0,00	348 277,00	3 429 856,38-
082	0040	oprávky k účtu 022 ,	4 000 403,00-	0,00	332 590,00	0,00	1 255 916,00	5 256 319,00-
082	0070	oprávky k	514 069,13-	0,00	16 962,00	0,00	66 436,00	580 505,13-
082	0080	oprávky kultura	182 444,00-	0,00	12 673,00	0,00	50 692,00	233 136,00-
082		Oprávky k samost. HM	8 305 195,01-	0,00	496 385,00	0,00	1 833 604,00	10 138 799,01-
088	0010	oprávky k DDHM -	3 078 434,05-	0,00	3 472,12	0,00	90 787,52	3 169 221,57-
088	0020	oprávky k DDHM -	2 153 215,15-	0,00	0,00	0,00	17 740,00	2 170 955,15-
088	0040	oprávky k DDHM -	1 839 388,30-	1 291 253,40	0,00	1 330 601,40	2 372 857,67	2 881 644,57-
088	0070	oprávky k DDHM -	379 763,94-	0,00	0,00	0,00	0,00	379 763,94-
088	0080	oprávky k DDHM - KD	1 935 285,48-	0,00	21 818,94	0,00	126 760,54	2 062 046,02-
088		Oprávky k drobnému	9 386 086,92-	1 291 253,40	25 291,06	1 330 601,40	2 608 145,73	10 663 631,25-
08X			74 447 904,77-	1 291 253,40	1 728 721,06	1 377 331,40	8 924 479,73	81 995 053,10-
0XX			253 518 395,08	3 596 307,46	3 124 311,70	32 788 981,41	22 529 830,11	263 777 546,38
132	0010	kniha o Drnholci	172 733,38	0,00	2 282,82	0,00	3 804,70	168 928,68
132	0020	kolumbární desky	2 759,39	0,00	0,00	0,00	0,00	2 759,39
132	0021	urnové místo	71 316,19	0,00	0,00	0,00	26 743,56	44 572,63
132	0030	turistické známky	1 606,80	0,00	82,40	0,00	741,60	865,20
132	0050	Turistický deník	210,00	0,00	0,00	0,00	0,00	210,00
132	0060	skleničky znak	1 981,98	0,00	0,00	0,00	0,00	1 981,98
132	0070	Turistická vize U	335,36	0,00	0,00	0,00	264,80	70,56
132	0071	magnetka MI Drnholec	0,00	0,00	8,00	1 920,00	432,00	1 488,00
132	0080	Turistická	763,60	0,00	0,00	0,00	0,00	763,60

SU	AU		Počáteční stav	Obraty běžného měsíce - bez PS		Obraty MM+BM (do data)-bez PS		Zůstatek AS
			MD - DAL	MD	DAL	MD	DAL	MD - DAL
132	0090	popelnice 240l-hnědá	3 285,00	0,00	2 280,00	11 625,00	8 985,00	5 925,00
132	0091	popelnice 240l žlutá á	4 560,00	0,00	0,00	5 700,00	4 560,00	5 700,00
132	0093	popelnice 240l modrá	6 795,00	0,00	1 140,00	5 925,00	4 515,00	8 205,00
132		Zboží na skladě	266 346,70	0,00	5 793,22	25 170,00	50 046,66	241 470,04
13X			266 346,70	0,00	5 793,22	25 170,00	50 046,66	241 470,04
192	0313	opravná položka -	153 923,00-	0,00	58 282,80-	0,00	58 282,80-	95 640,20-
192	0315	OP - poplatek z	434,00-	0,00	434,00-	0,00	434,00-	0,00
192	0316	opravná položka - psi	170,00-	0,00	70,00-	0,00	70,00-	100,00-
192		Opravné položky k jiným	154 527,00-	0,00	58 786,80-	0,00	58 786,80-	95 740,20-
194	0312	opravné položky k	103 127,40-	102 893,00	172,70-	102 893,00	172,70-	61,70-
194	0317	OP k pohledávkám -	76 359,00-	64 771,00	34 368,00	64 771,00	34 368,00	45 956,00-
194	0322	opravné položky k	72 526,00-	75 153,00	3 116,40	75 153,00	3 116,40	489,40-
194	0332	opravné položky k	31 896,70-	30 395,50	701,20-	30 395,50	701,20-	800,00-
194	0342	opravné položky k	18 660,00-	550,00	1 537,00-	550,00	1 537,00-	16 573,00-
194		OP k odběratelům	302 569,10-	273 762,50	35 073,50	273 762,50	35 073,50	63 880,10-
19X			457 096,10-	273 762,50	23 713,30-	273 762,50	23 713,30-	159 620,30-
1XX			190 749,40-	273 762,50	17 920,08-	298 932,50	26 333,36	81 849,74
231	0010	základní běžný účet	9 577 107,15	8 750 111,98	5 222 440,86	67 165 750,91	69 724 041,52	7 018 816,54
231	0200	bankovní účet ČNB	865 933,64	21 585 580,65	20 000 114,80	51 266 919,85	49 945 342,00	2 187 511,49
231	0201	bankovní účet ČNB II.	1 844,00	0,00	20,00	0,00	120,00	1 724,00
231	0300	běžný účet u ČS	418 142,19	20 286 782,96	20 286 782,96	109 442 182,57	109 860 324,76	0,00
231	0301	spořicí účet RFB	9 428 027,18	290 846,12	0,00	1 274 471,45	7 807 413,56	2 895 085,07
231	0400	GoPay	0,00	0,00	0,00	2 844,00	2 844,00	0,00
231	0500	bankovní účet Trinity	10 049 100,25	40 857,38	0,00	7 484 978,83	0,00	17 534 079,08
231		Základní běžný účet	30 340 154,41	50 954 179,09	45 509 358,62	236 637 147,61	237 340 085,84	29 637 216,18
236	0100	bankovní účet fondu	228 958,10	0,00	10 163,00	238 902,00	206 588,00	261 272,10
236		Běžné účty fondů územních	228 958,10	0,00	10 163,00	238 902,00	206 588,00	261 272,10
23X			30 569 112,51	50 954 179,09	45 519 521,62	236 876 049,61	237 546 673,84	29 898 488,28
244	0100	Termínovaný vklad	65 000 000,00	20 286 782,96	20 286 782,96	110 699 820,16	101 634 769,01	74 065 051,15
244		Termínované vklady	65 000 000,00	20 286 782,96	20 286 782,96	110 699 820,16	101 634 769,01	74 065 051,15
24X			65 000 000,00	20 286 782,96	20 286 782,96	110 699 820,16	101 634 769,01	74 065 051,15
261	0100	pokladna	0,00	228 027,00	230 300,00	1 700 812,00	1 700 812,00	0,00
261		Pokladna	0,00	228 027,00	230 300,00	1 700 812,00	1 700 812,00	0,00
262	0100	peníze na cestě - k	0,00	125 574,00	125 574,00	787 574,00	787 574,00	0,00
262	0300	GoPay převod	0,00	0,00	0,00	2 844,00	2 844,00	0,00
262	0400	peníze na cestě -	0,00	20 000 000,00	20 000 000,00	44 999 676,00	44 999 676,00	0,00
262	0401	převod prostředků z	0,00	286 782,96	286 782,96	8 968 062,32	8 968 062,32	0,00
262	0402	převod prostředků	0,00	20 286 782,96	20 286 782,96	161 634 769,01	161 634 769,01	0,00
262	0500	peníze na cestě mezi	0,00	0,00	0,00	5 000 000,00	5 000 000,00	0,00
262	0501	peníze na cestě ČNB	0,00	20 000 000,00	20 000 000,00	48 600 000,00	48 600 000,00	0,00
262	0600	peníze na cestě k	0,00	0,00	0,00	334 038,00	334 038,00	0,00
262	0700	Trinity Bank	0,00	0,00	0,00	7 000 000,00	7 000 000,00	0,00
262		Peníze na cestě	0,00	60 699 139,92	60 699 139,92	277 326 963,33	277 326 963,33	0,00
263	0010	stravenky	55 120,00	0,00	29 510,00	344 500,00	319 410,00	80 210,00
263		Ceniny	55 120,00	0,00	29 510,00	344 500,00	319 410,00	80 210,00
26X			55 120,00	60 927 166,92	60 958 949,92	279 372 275,33	279 347 185,33	80 210,00
2XX			95 624 232,51	132 168 128,97	126 765 254,50	626 948 145,10	618 528 628,18	104 043 749,43
311	0010	pohl. vystavené	1 606 692,14	65 795,03	194 989,80	907 188,49	2 458 515,73	55 364,90
311	0012	pohl. nájemné BP	111 723,00	25 300,00	128 193,00	344 558,00	445 351,00	10 930,00
311	0017	pohledávky stočné	457 618,00	956 381,00	767 917,00	974 111,00	1 074 940,00	356 789,00
311	0020	pohledávky - stočné	28 866,00	366 489,00	0,00	366 489,00	28 866,00	366 489,00
311	0022	pohledávky služby BP	75 153,00	0,00	75 153,00	5 284,00	77 989,00	2 448,00
311	0032	pohledávky nájem NP	42 395,50	11 826,00	28 583,50	99 002,00	135 355,50	6 042,00
311	0033	výúčtování zálohy	0,00	0,00	22 042,00	22 042,00	22 042,00	0,00
311	0042	pohl. pozemky nájem	50 530,00	4 043,00-	199 688,18	1 185 919,22	1 183 074,22	53 375,00
311	0800	pohl. příjmy z prodeje	0,00	0,00	0,00	43 980,00	43 980,00	0,00
311		Odběratelé	2 372 977,64	1 421 748,03	1 416 566,48	3 948 573,71	5 470 113,45	851 437,90
314	0030	záloha na plyn	78 200,00	0,00	0,00	307 720,00	312 800,00	73 120,00
314	0040	záloha na elektr.	924 512,40	12 250,00	0,00	1 250 615,27	1 525 701,26	649 426,41
314		Krátkodobé poskytnuté	1 002 712,40	12 250,00	0,00	1 558 335,27	1 838 501,26	722 546,41
315	0011	smluvní pokuty	100 000,00	0,00	0,00	0,00	20 000,00	80 000,00
315	0013	pohledávky - odpady	199 010,00	962,00	19 273,00	1 086 090,00	1 157 719,00	127 381,00
315	0015	místní poplatek z	4 340,00	28 680,00	2 240,00	137 520,00	115 420,00	26 440,00
315	0016	pohledávky - poplatek	850,00	150,00-	300,00	17 400,00	17 750,00	500,00
315		Jiné pohledávky z hlavní	304 200,00	29 492,00	21 813,00	1 241 010,00	1 310 889,00	234 321,00
31X			3 679 890,04	1 463 490,03	1 438 379,48	6 747 918,98	8 619 503,71	1 808 305,31
321	0000	dodavatelé hlavní	474 915,33-	3 729 280,67	4 728 263,15	29 578 128,00	30 457 069,15	1 353 856,48-
321		Dodavatelé	474 915,33-	3 729 280,67	4 728 263,15	29 578 128,00	30 457 069,15	1 353 856,48-
324	0010	přijatá záloha na FaV	0,00	0,00	0,00	247,93	247,93	0,00
324	0017	zaplacené stočné	238 417,97-	1 468 673,89	127 326,86	1 496 932,82	1 486 882,84	228 367,99-
324	0022	zaplacené zálohy	243 128,00-	0,00	23 495,00	243 128,00	253 542,00	253 542,00-
324	0032	záloha služby NP	20 874,22-	0,00	0,00	20 874,22	0,00	0,00
324	0800	záloha prodej	0,00	0,00	0,00	43 980,00	43 980,00	0,00

SU	AU	Počáteční stav	Obraty běžného měsíce - bez PS		Obraty MM+BM (do data)-bez PS		Zůstatek AS
		MD - DAL	MD	DAL	MD	DAL	MD - DAL
324	Krátkodobé přijaté zálohy	502 420,19-	1 468 673,89	150 821,86	1 805 162,97	1 784 652,77	481 909,99-
32X		977 335,52-	5 197 954,56	4 879 085,01	31 383 290,97	32 241 721,92	1 835 766,47-
331	0000 zaměstnanci	471 703,00-	723 756,00	660 047,00	7 359 014,00	7 418 830,00	531 519,00-
331	Zaměstnanci	471 703,00-	723 756,00	660 047,00	7 359 014,00	7 418 830,00	531 519,00-
335	0100 pohledávky za	10 060,00	10 331,00	6 599,00	111 554,00	111 283,00	10 331,00
335	Pohledávky za zaměstnanci	10 060,00	10 331,00	6 599,00	111 554,00	111 283,00	10 331,00
336	0200 splatné závazky SZ	37 544,00-	46 838,00	37 231,00	444 166,00	443 853,00	37 231,00-
336	0210 splatné závazky SZ	131 113,00-	169 690,00	135 573,00	1 573 683,00	1 578 143,00	135 573,00-
336	Sociální zabezpečení	168 657,00-	216 528,00	172 804,00	2 017 849,00	2 021 996,00	172 804,00-
337	0100 Zdravotní pojištění -	26 086,00-	32 572,00	26 382,00	307 432,00	307 728,00	26 382,00-
337	0110 Zdravotní pojištění	52 152,00-	65 127,00	52 746,00	614 657,00	615 251,00	52 746,00-
337	Zdravotní pojištění	78 238,00-	97 699,00	79 128,00	922 089,00	922 979,00	79 128,00-
33X		708 538,00-	1 048 314,00	918 578,00	10 410 506,00	10 475 088,00	773 120,00-
341	0000 Daň z příjmů DPPO -	1 683 780,00-	0,00	1 552 320,00	1 683 780,00	1 552 320,00	1 552 320,00-
341	Daň z příjmů	1 683 780,00-	0,00	1 552 320,00	1 683 780,00	1 552 320,00	1 552 320,00-
342	0100 daň srážková	5 307,00-	6 285,00	9 030,00	73 378,00	77 101,00	9 030,00-
342	0200 daň zálohová	37 994,00-	61 709,00	41 554,00	421 925,00	425 485,00	41 554,00-
342	Ostatní daně, poplatky a jiná	43 301,00-	67 994,00	50 584,00	495 303,00	502 586,00	50 584,00-
343	0025 DPH na výstupu -	0,00	0,00	142 477,04	0,00	1 395 162,17	1 395 162,17-
343	0035 DPH na vstupu - plný	0,00	148 488,08	0,00	495 441,13	0,00	495 441,13
343	0040 Zúčtování k	633 363,29-	0,00	0,00	1 525 004,87	0,00	891 641,58
343	Daň z přidané hodnoty	633 363,29-	148 488,08	142 477,04	2 020 446,00	1 395 162,17	8 079,46-
345	0110 Závazky Srdce v	0,00	0,00	0,00	10 000,00	10 000,00	0,00
345	0120 závazky SOM JM	0,00	0,00	0,00	8 481,68	8 481,68	0,00
345	0130 dotace	0,00	0,00	0,00	5 000,00	5 000,00	0,00
345	0150 Euroregion Pomoraví	0,00	0,00	0,00	9 320,00	9 320,00	0,00
345	0160 DSO Mikulovsko	0,00	0,00	0,00	89 800,00	89 800,00	0,00
345	Závazky k osobám mimo	0,00	0,00	0,00	122 601,68	122 601,68	0,00
346	0000 pohledávky za státním	0,00	1 442 088,65	1 551 238,65	2 751 888,65	2 751 888,65	0,00
346	0100 pohledávky za	0,00	0,00	0,00	241 770,00	241 770,00	0,00
346	0132 volby do zastupitelstva	0,00	0,00	0,00	55 377,56	55 377,56	0,00
346	Pohl. za vybranými	0,00	1 442 088,65	1 551 238,65	3 049 036,21	3 049 036,21	0,00
348	0100 pohledávky za USC -	0,00	0,00	0,00	452 058,95	452 058,95	0,00
348	0400 pohledávky za	0,00	0,00	0,00	610 000,00	610 000,00	0,00
348	Pohledávky za vybranými	0,00	0,00	0,00	1 062 058,95	1 062 058,95	0,00
349	0100 Kordis	0,00	0,00	0,00	186 400,00	186 400,00	0,00
349	0200 členský příspěvek	0,00	0,00	0,00	7 456,00	7 456,00	0,00
349	0300 závazky	0,00	0,00	0,00	8 666 900,00	8 666 900,00	0,00
349	0500 závazek finanční dar	0,00	0,00	0,00	10 000,00	10 000,00	0,00
349	Závazky k vybraným místním	0,00	0,00	0,00	8 870 756,00	8 870 756,00	0,00
34X		2 360 444,29-	1 658 570,73	3 296 619,69	17 303 981,84	16 554 521,01	1 610 983,46-
373	0510 Krátk. poskytnuté	610 000,00	0,00	0,00	595 000,00	610 000,00	595 000,00
373	Krátkodobé poskytnuté	610 000,00	0,00	0,00	595 000,00	610 000,00	595 000,00
374	0110 přijaté zálohy na	253 000,00-	0,00	0,00	253 000,00	289 000,00	289 000,00-
374	0112 záloha na dotaci	43 770,00-	0,00	34 342,00	43 770,00	34 342,00	34 342,00-
374	0113 DP Klima 2024	60 000,00-	0,00	0,00	60 000,00	0,00	0,00
374	0114 vybavení ordinace PL	250 000,00-	0,00	0,00	250 000,00	0,00	0,00
374	0132 přijaté zálohy na	15 650,68-	0,00	0,00	71 028,24	65 000,00	9 622,44-
374	0135 volby 1/3 Senátu	25 116,54-	0,00	0,00	25 116,54	0,00	0,00
374	0180 záloha příspěvek na	0,00	0,00	899 900,00-	0,00	0,00	0,00
374	Krátkodobé přijaté zálohy na	647 537,22-	0,00	865 558,00-	702 914,78	388 342,00	332 964,44-
375	0000 krátkodobá neinvestiní	0,00	0,00	0,00	2 160 210,20	2 160 210,20	0,00
375	Krátkodobé zprostředkování	0,00	0,00	0,00	2 160 210,20	2 160 210,20	0,00
377	0100 ostatní krátkodobé	16 800,00	0,00	0,00	156 800,00	173 600,00	0,00
377	0104 sociální pohřeb	0,00	0,00	0,00	14 745,00	0,00	14 745,00
377	0200 ostatní pohledávky k	0,00	9 763,00	9 763,00	106 652,00	106 652,00	0,00
377	Ostatní krátkodobé	16 800,00	9 763,00	9 763,00	278 197,00	280 252,00	14 745,00
378	0017 vyúčtování stočné -	229 838,00-	119 853,00	238 656,00	300 126,00	248 819,00	178 531,00-
378	0022 vyúčtování BS -	0,00	0,00	0,00	103 255,00	103 255,00	0,00
378	0042 nájem pozemků -	4 043,00-	0,00	4 043,00-	0,00	4 043,00-	0,00
378	0100 ostatní krátkodobé	13 524,00-	10 699,00	14 431,00	157 775,00	158 582,00	14 331,00-
378	0200 Ostatní krátkodobé	400,00-	400,00	400,00	4 800,00	4 800,00	400,00-
378	Ostatní krátkodobé závazky	247 805,00-	130 952,00	249 444,00	565 956,00	511 413,00	193 262,00-
37X		268 542,22-	140 715,00	606 351,00-	4 302 277,98	3 950 217,20	83 518,56
383	0000 výdaje příštích období	5 810,00-	0,00	6 230,00	5 810,00	6 230,00	6 230,00-
383	Výdaje příštích období	5 810,00-	0,00	6 230,00	5 810,00	6 230,00	6 230,00-
388	0110 Dohadné účty aktivní	55 000,00	87 828,30	0,00	87 828,30	55 000,00	87 828,30
388	0113 ošetření stromů	60 000,00	0,00	0,00	0,00	60 000,00	0,00
388	0114 dotace JMK Brno -	214 456,95	0,00	0,00	0,00	214 456,95	0,00
388	0134 Víceúčelové hřiště	5 000 000,00	0,00	0,00	0,00	5 000 000,00	0,00
388	0140 Vybudování	0,00	0,00	0,00	1 781 759,00	0,00	1 781 759,00
388	0141 Revitalizace říčního	1 294 164,20	0,00	0,00	0,00	1 294 164,20	0,00
388	0142 workoutové hřiště	0,00	0,00	0,00	2 245 292,39	0,00	2 245 292,39

SU	AU		Počáteční stav	Obraty běžného měsíce - bez PS		Obraty MM+BM (do data)-bez PS		Zůstatek AS
			MD - DAL	MD	DAL	MD	DAL	MD - DAL
388	0143	workoutové hřiště	297 254,00	0,00	0,00	0,00	297 254,00	0,00
388	0301	dohadné účty aktivní-	241 770,00	232 342,00	0,00	232 342,00	241 770,00	232 342,00
388	0325	předcházení vzniku	0,00	1 442 088,65	1 442 088,65	1 442 088,65	1 442 088,65	0,00
388	0343	nárok na odpočet DPH	0,00	6 569,13	0,00	6 569,13	0,00	6 569,13
388	0662	předpokládané výnosy	560 991,00	402 837,00	0,00	402 837,00	560 991,00	402 837,00
388		Dohadné účty aktivní	7 723 636,15	2 171 665,08	1 442 088,65	6 198 716,47	9 165 724,80	4 756 627,82
389	0010	dohadné účty pasivní	610 000,00-	0,00	595 000,00	610 000,00	595 000,00	595 000,00-
389	0030	dohadné účty plyn	78 200,00-	0,00	73 120,00	78 200,00	73 120,00	73 120,00-
389	0040	dohadné účty elektřina	924 512,40-	0,00	649 426,41	924 512,40	649 426,41	649 426,41-
389	0321	následné náklady na	0,00	0,00	0,00	2 482,00	2 482,00	0,00
389		Dohadné účty pasivní	1 612 712,40-	0,00	1 317 546,41	1 615 194,40	1 320 028,41	1 317 546,41-
38X			6 105 113,75	2 171 665,08	2 765 865,06	7 819 720,87	10 491 983,21	3 432 851,41
3XX			5 470 143,76	11 680 709,40	12 692 176,24	77 967 696,64	82 333 035,05	1 104 805,35
401	0100	inventarizační	4 025,00-	0,00	0,00	0,00	0,00	4 025,00-
401	0200	Jmění účetní jednotky	2 896 777,61	0,00	0,00	2 000 000,00	0,00	4 896 777,61
401	0300	bezúplatné převody	743 625,82-	0,00	0,00	0,00	34 595,06	778 220,88-
401	0901	převod SU 901 z roku	199 912 148,68-	0,00	0,00	0,00	0,00	199 912 148,68-
401	0902	převod SU 902 z roku	13 972,00-	0,00	0,00	0,00	0,00	13 972,00-
401	0933	převod SU 933 z roku	4 475 531,33-	0,00	0,00	0,00	0,00	4 475 531,33-
401	0964	převod SU 964 z roku	2 209 635,27-	0,00	0,00	0,00	0,00	2 209 635,27-
401	0965	převod SU 965 z roku	143 353,12-	0,00	0,00	0,00	0,00	143 353,12-
401		Jmění účetní jednotky	204 605 513,61-	0,00	0,00	2 000 000,00	34 595,06	202 640 108,67-
403	0100	investiční transfery	1 611 112,32	0,00	0,00	0,00	0,00	1 611 112,32
403	0300	inves.transfěr na	476 455,05-	0,00	0,00	0,00	0,00	476 455,05-
403	0301	doplnění kanalizace v	13 091 719,90-	0,00	0,00	0,00	0,00	13 091 719,90-
403	0302	bytový dům Husova	1 214 218,89-	0,00	0,00	0,00	0,00	1 214 218,89-
403	0303	budova na	871 135,17-	0,00	0,00	0,00	0,00	871 135,17-
403	0304	budova ZŠ/MŠ	884 454,97-	0,00	0,00	0,00	0,00	884 454,97-
403	0305	investiční dotace -	479 067,98-	0,00	0,00	0,00	0,00	479 067,98-
403	0306	pořízení chodníků ulice	119 767,51-	0,00	0,00	0,00	0,00	119 767,51-
403	0307	pořízení požárního	935 083,40-	0,00	0,00	0,00	0,00	935 083,40-
403	0308	pořízení nafukovací	233 317,59-	0,00	0,00	0,00	0,00	233 317,59-
403	0309	Investič.transfěr-	726 657,35-	0,00	0,00	0,00	0,00	726 657,35-
403	0310	inves.transfěr -	63 965,70-	0,00	0,00	0,00	0,00	63 965,70-
403	0311	inves.transfěr -	901 631,52-	0,00	0,00	0,00	0,00	901 631,52-
403	0312	chodník s nasvícením	1 523 000,00-	0,00	0,00	0,00	0,00	1 523 000,00-
403	0313	Ford Tranzit kombi	750 000,00-	0,00	0,00	0,00	0,00	750 000,00-
403	0314	CAS 20 40000/240	3 500 000,00-	0,00	0,00	0,00	0,00	3 500 000,00-
403	0315	Varovný,informační a	3 209 757,60-	0,00	0,00	0,00	0,00	3 209 757,60-
403	0316	workoutové hřiště	297 254,00-	0,00	0,00	0,00	0,00	297 254,00-
403	0317	Víceúčelové hřiště	5 000 000,00-	0,00	0,00	0,00	0,00	5 000 000,00-
403	0318	změna územního	400 000,00-	0,00	0,00	0,00	0,00	400 000,00-
403	0319		6 701 190,93-	0,00	0,00	0,00	0,00	6 701 190,93-
403	0320		29 000,00-	0,00	0,00	0,00	0,00	29 000,00-
403	0321		93 666,10-	0,00	0,00	0,00	0,00	93 666,10-
403	0322		180 041,95-	0,00	0,00	0,00	0,00	180 041,95-
403	0323	revitalizace veřejného	0,00	0,00	262 376,40	0,00	2 044 135,40	2 044 135,40-
403	0324	FVE hasička, úřad,	0,00	0,00	87 828,30	0,00	2 333 120,69	2 333 120,69-
403	0500	snížení investičních	8 884 647,32	294 720,83	0,00	1 105 901,26	0,00	9 990 548,58
403		Transfery na pořízení	31 185 625,97-	294 720,83	350 204,70	1 105 901,26	4 377 256,09	34 456 980,80-
406	0000	oceňovací rozdíly	82 476 060,88	0,00	0,00	0,00	0,00	82 476 060,88
406		Oceňovací rozdíly při	82 476 060,88	0,00	0,00	0,00	0,00	82 476 060,88
408	0000	opravy minulých let	4 000 000,00-	0,00	0,00	0,00	0,00	4 000 000,00-
408		Opravy předcházejících	4 000 000,00-	0,00	0,00	0,00	0,00	4 000 000,00-
40X			157 315 078,70-	294 720,83	350 204,70	3 105 901,26	4 411 851,15	158 621 028,59-
419	0100	počáteční stav fondu	228 958,10-	0,00	0,00	0,00	0,00	228 958,10-
419	0101	sociální fond obce -	0,00	0,00	0,00	0,00	238 902,00	238 902,00-
419	0112	čerpání fondu	0,00	10 163,00	0,00	206 188,00	0,00	206 188,00
419		Ostatní fondy	228 958,10-	10 163,00	0,00	206 188,00	238 902,00	261 672,10-
41X			228 958,10-	10 163,00	0,00	206 188,00	238 902,00	261 672,10-
431	0324	Výsledek hospodaření	24 409 464,79-	0,00	0,00	24 409 464,79	0,00	0,00
431		Výsledek hospodaření ve	24 409 464,79-	0,00	0,00	24 409 464,79	0,00	0,00
432	0320	průčtování HV	160 048 115,16-	0,00	0,00	0,00	24 409 464,79	184 457 579,95-
432		Výsledek hospodaření	160 048 115,16-	0,00	0,00	0,00	24 409 464,79	184 457 579,95-
43X			184 457 579,95-	0,00	0,00	24 409 464,79	24 409 464,79	184 457 579,95-
451	0200	dlouhodobé úvěry	5 828 987,00-	330 000,00	0,00	3 960 000,00	0,00	1 868 987,00-
451		Dlouhodobé úvěry	5 828 987,00-	330 000,00	0,00	3 960 000,00	0,00	1 868 987,00-
45X			5 828 987,00-	330 000,00	0,00	3 960 000,00	0,00	1 868 987,00-
472	0140	Dlouhodobé přijaté	0,00	0,00	0,00	0,00	1 781 759,00	1 781 759,00-
472	0141	Revitalizace říčního	1 294 164,20-	0,00	0,00	1 294 164,20	0,00	0,00
472	0143	Workout hřiště	5 297 254,00-	0,00	0,00	5 297 254,00	0,00	0,00
472	0180	záloha na změnu ÚP	0,00	0,00	899 900,00	0,00	899 900,00	899 900,00-
472		Dlouhodobé přijaté zálohy na	6 591 418,20-	0,00	899 900,00	6 591 418,20	2 681 659,00	2 681 659,00-

SU	AU	Počáteční stav	Obraty běžného měsíce - bez PS		Obraty MM+BM (do data)-bez PS		Zůstatek AS
		MD - DAL	MD	DAL	MD	DAL	MD - DAL
47X		6 591 418,20-	0,00	899 900,00	6 591 418,20	2 681 659,00	2 681 659,00-
491	0000	0,00	0,00	0,00	0,00	0,00	0,00
491	Počáteční účet rozvažný	0,00	0,00	0,00	0,00	0,00	0,00
49X		0,00	0,00	0,00	0,00	0,00	0,00
4XX		354 422 021,95-	634 883,83	1 250 104,70	38 272 972,25	31 741 876,94	347 890 926,64-
501	0300 spotřeba materiálu	0,00	89 950,06	0,00	731 231,78	0,00	731 231,78
501	Spotřeba materiálu	0,00	89 950,06	0,00	731 231,78	0,00	731 231,78
502	0300 spotřeba energie	0,00	856 908,25	0,00	2 116 925,73	0,00	2 116 925,73
502	Spotřeba energie	0,00	856 908,25	0,00	2 116 925,73	0,00	2 116 925,73
504	0300 prodané zboží	0,00	5 793,22	0,00	50 046,66	0,00	50 046,66
504	Prodané zboží	0,00	5 793,22	0,00	50 046,66	0,00	50 046,66
506	0300 aktivace mezd	0,00	0,00	0,00	0,00	11 497,00	11 497,00-
506	Aktivace dlouhodobého	0,00	0,00	0,00	0,00	11 497,00	11 497,00-
50X		0,00	952 651,53	0,00	2 898 204,17	11 497,00	2 886 707,17
511	0300 opravy a udržování	0,00	360 260,11	0,00	4 347 480,09	0,00	4 347 480,09
511	Opravy a udržování	0,00	360 260,11	0,00	4 347 480,09	0,00	4 347 480,09
512	0300 cestovné	0,00	0,00	0,00	2 715,00	0,00	2 715,00
512	Cestovné	0,00	0,00	0,00	2 715,00	0,00	2 715,00
513	0300 věcné dary	0,00	31 394,33	0,00	154 597,22	0,00	154 597,22
513	Náklady na reprezentaci	0,00	31 394,33	0,00	154 597,22	0,00	154 597,22
518	0300 ostatní služby -	0,00	1 531 693,37	0,00	7 223 394,12	0,00	7 223 394,12
518	Ostatní služby	0,00	1 531 693,37	0,00	7 223 394,12	0,00	7 223 394,12
51X		0,00	1 923 347,81	0,00	11 728 186,43	0,00	11 728 186,43
521	0300 mzdové náklady -	0,00	637 663,00	0,00	7 239 427,00	0,00	7 239 427,00
521	Mzdové náklady	0,00	637 663,00	0,00	7 239 427,00	0,00	7 239 427,00
524	0300 zákonné soc. pojištění	0,00	188 319,00	0,00	2 193 394,00	0,00	2 193 394,00
524	Zákonné sociální pojištění	0,00	188 319,00	0,00	2 193 394,00	0,00	2 193 394,00
525	0300 jiné sociální pojištění	0,00	6 230,00	0,00	22 697,00	0,00	22 697,00
525	Jiné sociální pojištění	0,00	6 230,00	0,00	22 697,00	0,00	22 697,00
527	0300 zákonné sociální	0,00	12 992,94	0,00	231 947,08	0,00	231 947,08
527	Zákonné sociální náklady	0,00	12 992,94	0,00	231 947,08	0,00	231 947,08
528	0300 jiné soc. náklady	0,00	22 784,00	0,00	176 203,00	0,00	176 203,00
528	Jiné sociální náklady	0,00	22 784,00	0,00	176 203,00	0,00	176 203,00
52X		0,00	867 988,94	0,00	9 863 668,08	0,00	9 863 668,08
538	0300 jiné daně a poplatky	0,00	0,00	0,00	23 862,00	0,00	23 862,00
538	Jiné daně a poplatky	0,00	0,00	0,00	23 862,00	0,00	23 862,00
53X		0,00	0,00	0,00	23 862,00	0,00	23 862,00
543	0300 peněžní dary	0,00	0,00	0,00	87 136,00	0,00	87 136,00
543	Dary a jiná bezúplatná	0,00	0,00	0,00	87 136,00	0,00	87 136,00
548	0300 tvorba fondů	0,00	0,00	10 163,00	238 902,00	206 188,00	32 714,00
548	Tvorba fondů	0,00	0,00	10 163,00	238 902,00	206 188,00	32 714,00
549	0300 ostatní náklady	0,00	58 254,24	0,00	311 547,17	0,00	311 547,17
549	0400 podlimitní TZ DHM	0,00	0,00	0,00	32 044,00	0,00	32 044,00
549	Ostatní náklady z činnosti	0,00	58 254,24	0,00	343 591,17	0,00	343 591,17
54X		0,00	58 254,24	10 163,00	669 629,17	206 188,00	463 441,17
551	0300 odpisy DHM	0,00	1 749 513,00	0,00	6 500 666,00	0,00	6 500 666,00
551	Odpisy dlouhodobého	0,00	1 749 513,00	0,00	6 500 666,00	0,00	6 500 666,00
554	0300 Prodané pozemky	0,00	0,00	0,00	727,71	0,00	727,71
554	Prodané pozemky	0,00	0,00	0,00	727,71	0,00	727,71
556	0312 opravné položky k	0,00	172,70-	102 893,00	172,70-	102 893,00	103 065,70-
556	0313 odpady	0,00	58 282,80-	0,00	58 282,80-	0,00	58 282,80-
556	0315 OP - poplatek z	0,00	434,00-	0,00	434,00-	0,00	434,00-
556	0316 psi	0,00	70,00-	0,00	70,00-	0,00	70,00-
556	0317 OP k pohledávkám -	0,00	34 368,00	64 771,00	34 368,00	64 771,00	30 403,00-
556	0322 opravné položky k	0,00	3 116,40	75 153,00	3 116,40	75 153,00	72 036,60-
556	0332 opravné položky k	0,00	701,20-	30 395,50	701,20-	30 395,50	31 096,70-
556	0342 opravné položky k	0,00	1 537,00-	550,00	1 537,00-	550,00	2 087,00-
556	Tvorba a zúčtování	0,00	23 713,30-	273 762,50	23 713,30-	273 762,50	297 475,80-
557	0300 Náklady z vyřazených	0,00	273 762,50	0,00	293 762,50	0,00	293 762,50
557	Náklady z vyřazených	0,00	273 762,50	0,00	293 762,50	0,00	293 762,50
558	0300 drobný dlouhodobý	0,00	164 673,06	0,00	2 747 527,73	0,00	2 747 527,73
558	Náklady z drobného	0,00	164 673,06	0,00	2 747 527,73	0,00	2 747 527,73
55X		0,00	2 164 235,26	273 762,50	9 518 970,64	273 762,50	9 245 208,14
562	0300 finanční náklady -	0,00	3 825,01	0,00	82 076,38	0,00	82 076,38
562	Úroky	0,00	3 825,01	0,00	82 076,38	0,00	82 076,38
56X		0,00	3 825,01	0,00	82 076,38	0,00	82 076,38
572	0300 náklady na	0,00	598 000,00	0,00	951 200,00	0,00	951 200,00
572	0310 náklady územních	0,00	0,00	0,00	6 527 100,00	0,00	6 527 100,00
572	0390 náklady na transfery	0,00	0,00	0,00	115 057,68	0,00	115 057,68
572	0400 náklady na transfery	0,00	22 000,00	0,00	39 000,00	0,00	39 000,00
572	0500 přestupková komise	0,00	0,00	0,00	24 700,00	0,00	24 700,00
572	Náklady vybr.místních	0,00	620 000,00	0,00	7 657 057,68	0,00	7 657 057,68

SU	AU	Počáteční stav	Obraty běžného měsíce - bez PS			Obraty MM+BM (do data)-bez PS		Zůstatek AS
			MD - DAL	MD	DAL	MD	DAL	
57X		0,00	620 000,00	0,00	7 657 057,68	0,00	7 657 057,68	
591	0300 předpokládaná DPPO	0,00	1 552 320,00	0,00	1 552 320,00	0,00	1 552 320,00	
591	Daň z příjmů	0,00	1 552 320,00	0,00	1 552 320,00	0,00	1 552 320,00	
59X		0,00	1 552 320,00	0,00	1 552 320,00	0,00	1 552 320,00	
5XX		0,00	8 142 622,79	283 925,50	43 993 974,55	491 447,50	43 502 527,05	
602	0300 výnosy z prodeje	0,00	0,00	2 440 878,38	0,00	3 303 278,26	3 303 278,26-	
602	Výnosy z prodeje služeb	0,00	0,00	2 440 878,38	0,00	3 303 278,26	3 303 278,26-	
603	0300 výnosy z pronájmu	0,00	0,00	73 902,87	0,00	1 906 253,32	1 906 253,32-	
603	Výnosy z pronájmu	0,00	0,00	73 902,87	0,00	1 906 253,32	1 906 253,32-	
604	0300 výnosy z prodaného	0,00	0,00	1 024,79	0,00	86 960,37	86 960,37-	
604	Výnosy z prodaného zboží	0,00	0,00	1 024,79	0,00	86 960,37	86 960,37-	
605	0300 výnosy ze správních	0,00	0,00	11 990,00	0,00	412 130,00	412 130,00-	
605	Výnosy ze správních	0,00	0,00	11 990,00	0,00	412 130,00	412 130,00-	
606	0300 místní poplatky	0,00	0,00	29 942,00	0,00	1 247 200,00	1 247 200,00-	
606	Výnosy z místních poplatků	0,00	0,00	29 942,00	0,00	1 247 200,00	1 247 200,00-	
60X		0,00	0,00	2 557 738,04	0,00	6 955 821,95	6 955 821,95-	
644	0300 výnosy z prodeje	0,00	0,00	0,00	0,00	11 800,00	11 800,00-	
644	Výnosy z prodeje materiálu	0,00	0,00	0,00	0,00	11 800,00	11 800,00-	
647	0300 výnosy z prodeje	0,00	0,00	0,00	0,00	43 980,00	43 980,00-	
647	Výnosy z prodeje pozemků	0,00	0,00	0,00	0,00	43 980,00	43 980,00-	
649	0300 ostatní výnosy z	0,00	0,00	14 102,95	0,00	353 086,95	353 086,95-	
649	Ostatní výnosy z činnosti	0,00	0,00	14 102,95	0,00	353 086,95	353 086,95-	
64X		0,00	0,00	14 102,95	0,00	408 866,95	408 866,95-	
662	0300 úroky	0,00	0,00	734 540,50	0,00	2 540 467,68	2 540 467,68-	
662	Úroky	0,00	0,00	734 540,50	0,00	2 540 467,68	2 540 467,68-	
66X		0,00	0,00	734 540,50	0,00	2 540 467,68	2 540 467,68-	
672	0300 výnosy z nároků na	0,00	0,00	1 474 433,08	0,00	3 650 791,07	3 650 791,07-	
672	0301 přijaté transfery z	0,00	0,00	232 342,00	0,00	232 342,00	232 342,00-	
672	0500 Výnosy VMVI z	0,00	0,00	0,00	0,00	122 602,00	122 602,00-	
672	Výnosy vybran.místních	0,00	0,00	1 706 775,08	0,00	4 005 735,07	4 005 735,07-	
67X		0,00	0,00	1 706 775,08	0,00	4 005 735,07	4 005 735,07-	
681	0300 výnosy ze sdílené	0,00	0,00	1 049 702,42	0,00	10 051 138,95	10 051 138,95-	
681	Výnosy ze sdílené daně z	0,00	0,00	1 049 702,42	0,00	10 051 138,95	10 051 138,95-	
682	0300 výnosy ze sdílené	0,00	0,00	2 187 184,31	0,00	13 058 466,55	13 058 466,55-	
682	Výnosy ze sdílené daně z	0,00	0,00	2 187 184,31	0,00	13 058 466,55	13 058 466,55-	
684	0300 výnosy ze sdílené	0,00	0,00	1 944 466,25	0,00	21 251 813,17	21 251 813,17-	
684	Výnosy ze sdílené daně z	0,00	0,00	1 944 466,25	0,00	21 251 813,17	21 251 813,17-	
686	0300 výnosy ze sdílených	0,00	0,00	2 197 482,65	0,00	5 751 135,10	5 751 135,10-	
686	Výnosy ze sdílených	0,00	0,00	2 197 482,65	0,00	5 751 135,10	5 751 135,10-	
688	0300 Výnosy z ostatních	0,00	0,00	6 570,19	0,00	596 105,89	596 105,89-	
688	Výnosy z ostatních sdílených	0,00	0,00	6 570,19	0,00	596 105,89	596 105,89-	
68X		0,00	0,00	7 385 405,82	0,00	50 708 659,66	50 708 659,66-	
6XX		0,00	0,00	12 398 562,39	0,00	64 619 551,31	64 619 551,31-	
734	0010 základ daně pro	0,00	0,00	0,00	4 130 689,69	0,00	4 130 689,69	
734	0099 Analytika pro	0,00	0,00	0,00	0,00	4 130 689,69	4 130 689,69-	
734	Pomocný SU pro vypočítání	0,00	0,00	0,00	4 130 689,69	4 130 689,69	0,00	
73X		0,00	0,00	0,00	4 130 689,69	4 130 689,69	0,00	
7XX		0,00	0,00	0,00	4 130 689,69	4 130 689,69	0,00	
905	0012 vyřazené pohledávky -	0,00	102 893,00	0,00	102 893,00	0,00	102 893,00	
905	0017 vyřazené pohledávky -	0,00	64 771,00	0,00	64 771,00	0,00	64 771,00	
905	0022 vyřazené pohledávky -	0,00	75 153,00	0,00	75 153,00	0,00	75 153,00	
905	0032 vyřazené pohledávky -	0,00	30 395,50	0,00	30 395,50	0,00	30 395,50	
905	0042 vyřazené pohledávky -	0,00	550,00	0,00	550,00	0,00	550,00	
905	0310 Vyřazené pohledávky	41 199,00	0,00	0,00	0,00	0,00	41 199,00	
905	Vyřazené pohledávky	41 199,00	273 762,50	0,00	273 762,50	0,00	314 961,50	
909	0000 bezúplatné užívání	46 620,78	0,00	0,00	0,00	0,00	46 620,78	
909	0301 Ochranné pracovní	542 628,74	0,00	0,00	88 631,99	0,00	631 260,73	
909	0400 kompostéry ve	0,00	1 279 938,00	0,00	1 279 938,00	0,00	1 279 938,00	
909	0971 ostatní majetek	59 120 712,24	0,00	0,00	0,00	0,00	59 120 712,24	
909	Ostatní majetek	59 709 961,76	1 279 938,00	0,00	1 368 569,99	0,00	61 078 531,75	
90X		59 751 160,76	1 553 700,50	0,00	1 642 332,49	0,00	61 393 493,25	
915	0110 JMK Brno	0,00	0,00	0,00	91 000,00	91 000,00	0,00	
915	0112 Ostatní krátkodobé	0,00	34 342,00	34 342,00	232 342,00	232 342,00	0,00	
915	0800 Ostatní	0,00	0,00	0,00	65 000,00	65 000,00	0,00	
915	Ostatní krátkodobé	0,00	34 342,00	34 342,00	388 342,00	388 342,00	0,00	
916	0300 Ostatní	0,00	0,00	0,00	595 000,00	595 000,00	0,00	
916	Ostatní krátkodobé	0,00	0,00	0,00	595 000,00	595 000,00	0,00	
91X		0,00	34 342,00	34 342,00	983 342,00	983 342,00	0,00	
933	0300 pohledávka za změnu	899 900,00	0,00	899 900,00	0,00	899 900,00	0,00	
933	KPP z jiných smluv	899 900,00	0,00	899 900,00	0,00	899 900,00	0,00	
93X		899 900,00	0,00	899 900,00	0,00	899 900,00	0,00	
955	0101 Ostatní dlouhodobé	1 315 169,48	1 442 088,65	1 442 088,65	1 442 088,65	1 442 088,65	1 315 169,48	
955	0102 ODPP-Ministerstvo	2 248 026,71	0,00	0,00	0,00	0,00	2 248 026,71	

SU	AU	Počáteční stav		Obraty běžného měsíce - bez PS		Obraty MM+BM (do data)-bez PS		Zůstatek AS
		MD	DAL	MD	DAL	MD	DAL	MD - DAL
955	0103	dotace MV-ČR	0,00	0,00	0,00	1 781 759,00	1 781 759,00	0,00
955		Ostatní dlouhodobé	3 563 196,19	1 442 088,65	1 442 088,65	3 223 847,65	3 223 847,65	3 563 196,19
95X			3 563 196,19	1 442 088,65	1 442 088,65	3 223 847,65	3 223 847,65	3 563 196,19
963	0300	Finanční leasing	81 166,80-	60 875,10	0,00	60 875,10	0,00	20 291,70-
963		KPZ z důvodu	81 166,80-	60 875,10	0,00	60 875,10	0,00	20 291,70-
964	0300	Finanční leasing	20 291,70-	20 291,70	0,00	20 291,70	0,00	0,00
964		DPZ z důvodu	20 291,70-	20 291,70	0,00	20 291,70	0,00	0,00
96X			101 458,50-	81 166,80	0,00	81 166,80	0,00	20 291,70-
999	0000		0,00	0,00	0,00	0,00	0,00	0,00
999	0905	vyrovnávací účet k SU	41 199,00-	0,00	273 762,50	0,00	273 762,50	314 961,50-
999	0909	vyrovnávací účet k SU	59 709 961,76-	0,00	1 279 938,00	0,00	1 368 569,99	61 078 531,75-
999	0915	vyrovnávací účet k SU	0,00	34 342,00	34 342,00	388 342,00	388 342,00	0,00
999	0916	vyrovnávací účet k SU	0,00	0,00	0,00	595 000,00	595 000,00	0,00
999	0933	vyrovnávací účet k SU	899 900,00-	899 900,00	0,00	899 900,00	0,00	0,00
999	0955	vyrovnávací účet k SU	3 563 196,19-	1 442 088,65	1 442 088,65	3 223 847,65	3 223 847,65	3 563 196,19-
999	0963	vyrovnávací účet k SU	81 166,80	0,00	60 875,10	0,00	60 875,10	20 291,70
999	0964	vyrovnávací účet k SU	20 291,70	0,00	20 291,70	0,00	20 291,70	0,00
999		Vyrovnávací účet k	64 112 798,45-	2 376 330,65	3 111 297,95	5 107 089,65	5 930 688,94	64 936 397,74-
99X			64 112 798,45-	2 376 330,65	3 111 297,95	5 107 089,65	5 930 688,94	64 936 397,74-
9XX			0,00	5 487 628,60	5 487 628,60	11 037 778,59	11 037 778,59	0,00
CELKEM			0,00	161 984 043,55	161 984 043,55	835 439 170,73	835 439 170,73	0,00

Zadaná maska:

H	Číslo dokl.	D	M	SU	AU	OdPa	Pol	ZJ	UZ	MU	ORJ	ORG	MD	DAL
0	000000000	00	00	000	0000	0000	0000	000	000000000	00	000000000	00000000000000	999 999 999 999,99-	999 999 999 999,99-
*	*****	**	**	***	****	****	****	***	*****	**	*****	*****	999 999 999 999,99	999 999 999 999,99

Výčet položek
podle vyhlášky č. 410/2009 Sb.
ve znění pozdějších předpisů

VÝKAZ ZISKŮ A ZTRÁT

v plném rozsahu

ke dni 31.12.2025

(v Kč s přesností na dvě desetinná místa)

IČ

70282790

Název, sídlo, právní forma
a předmět činnosti účetní jednotky

Základní škola a mateřská škola Drnholec,
okres Břeclav, příspěvková organizace
Svatoplukova 277/2
691 83 Drnholec

IČ: 70282790, DIČ: CZ70282790
KS Brno, oddíl Pr. vložka 454
Tel: 519519281
e-mail: zdena.dubsova@zsamsdrnholec.cz

Označ. a	Název položky b	Účet c	Běžné účetní období		Minulé úč. období	
			Hlavní činnost 1	Hosp. činnost 2	Hlavní činnost 3	Hosp. činnost 4
A.	NÁKLADY CELKEM		50 336 573,11	475 253,77	43 046 568,50	543 340,84
I.	Náklady z činnosti		50 336 573,11	475 253,77	43 046 568,50	543 340,84
1.	Spotřeba materiálu	501	3 544 850,76	249 283,95	3 064 244,13	301 243,13
2.	Spotřeba energie	502	1 287 815,82	29 458,85	1 133 297,30	42 015,86
3.	Spotřeba jiných neskladovatelných dodávek	503	76 449,74	777,26	67 274,02	489,98
4.	Prodané zboží	504	0,00	0,00	0,00	0,00
5.	Aktivace dlouhodobého majetku	506	0,00	0,00	0,00	0,00
6.	Aktivace oběžného majetku	507	0,00	0,00	0,00	0,00
7.	Změna stavu zásob vlastní výroby	508	0,00	0,00	0,00	0,00
8.	Opravy a udržování	511	974 764,69	1 723,00	299 196,09	0,00
9.	Cestovné	512	102 985,00	0,00	91 133,00	0,00
10.	Náklady na reprezentaci	513	0,00	0,00	0,00	0,00
11.	Aktivace vnitroorganizačních služeb	516	0,00	0,00	0,00	0,00
12.	Ostatní služby	518	1 296 930,49	7 547,00	1 034 673,75	6 641,00
13.	Mzdové náklady	521	30 387 446,00	131 780,00	26 820 417,00	139 828,00
14.	Zákonné sociální pojištění	524	10 045 729,00	40 306,00	8 874 964,00	43 487,00
15.	Jiné sociální pojištění	525	160 323,00	501,00	113 972,00	542,00
16.	Zákonné sociální náklady	527	435 284,42	6 287,64	435 595,78	3 221,28
17.	Jiné sociální náklady	528	0,00	0,00	0,00	0,00
18.	Daň silniční	531	0,00	0,00	0,00	0,00
19.	Daň z nemovitostí	532	0,00	0,00	0,00	0,00
20.	Jiné daně a poplatky	538	100,00	0,00	36 386,00	0,00
22.	Smluvní pokuty a úroky z prodlení	541	0,00	0,00	1 130,00	0,00
23.	Jiné pokuty a penále	542	0,00	0,00	0,00	0,00
24.	Dary a jiná bezúplatná předání	543	0,00	0,00	0,00	0,00
25.	Prodaný materiál	544	0,00	0,00	0,00	0,00
26.	Manka a škody	547	0,00	0,00	0,00	0,00
27.	Tvorba fondů	548	0,00	0,00	0,00	0,00
28.	Odpisy dlouhodobého majetku	551	536 421,93	7 589,07	535 270,41	5 872,59
29.	Prodaný dlouhodobý nehmotný majetek	552	0,00	0,00	0,00	0,00
30.	Prodaný dlouhodobý hmotný majetek	553	0,00	0,00	0,00	0,00
31.	Prodané pozemky	554	0,00	0,00	0,00	0,00
32.	Tvorba a zúčtování rezerv	555	0,00	0,00	0,00	0,00
33.	Tvorba a zúčtování opravných položek	556	0,00	0,00	0,00	0,00
34.	Náklady z vyřazených pohledávek	557	0,00	0,00	1 471,00	0,00
35.	Náklady z drobného dlouhodobého majetku	558	1 324 129,84	0,00	421 455,63	0,00
36.	Ostatní náklady z činnosti	549	163 342,42	0,00	116 088,39	0,00
II.	Finanční náklady		0,00	0,00	0,00	0,00
1.	Prodané cenné papíry a podíly	561	0,00	0,00	0,00	0,00
2.	Úroky	562	0,00	0,00	0,00	0,00
3.	Kurzové ztráty	563	0,00	0,00	0,00	0,00
4.	Náklady z přecenění reálnou hodnotou	564	0,00	0,00	0,00	0,00
5.	Ostatní finanční náklady	569	0,00	0,00	0,00	0,00

Označ. a	Název položky b	Účet c	Běžné účetní období		Minulé úč. období	
			Hlavní činnost 1	Hosp. činnost 2	Hlavní činnost 3	Hosp. činnost 4
III.	Náklady na transfery		0,00	0,00	0,00	0,00
1.	Náklady vybraných ústředních vládních institucí n	571	0,00	0,00	0,00	0,00
2.	Náklady vybraných místních vládních institucí na	572	0,00	0,00	0,00	0,00
V.	Daň z příjmů		0,00	0,00	0,00	0,00
1.	Daň z příjmů	591	0,00	0,00	0,00	0,00
2.	Dodatečné odvody daně z příjmů	595	0,00	0,00	0,00	0,00

Označ. a	Název položky b	Účet c	Běžné účetní období		Minulé úč. období	
			Hlavní činnost 1	Hosp. činnost 2	Hlavní činnost 3	Hosp. činnost 4
B.	VÝNOSY CELKEM		51 470 232,02	637 032,06	44 294 755,20	659 073,83
I.	Výnosy z činnosti		2 700 561,38	637 032,06	2 668 744,61	659 073,83
1.	Výnosy z prodeje vlastních výrobků	601	0,00	0,00	0,00	0,00
2.	Výnosy z prodeje služeb	602	2 344 372,38	476 242,06	2 342 685,33	534 013,83
3.	Výnosy z pronájmu	603	0,00	140 790,00	0,00	115 920,00
4.	Výnosy z prodaného zboží	604	0,00	0,00	0,00	0,00
8.	Jiné výnosy z vlastních výkonů	609	338 291,00	20 000,00	311 345,00	9 000,00
9.	Smluvní pokuty a úroky z prodlení	641	0,00	0,00	0,00	0,00
10.	Jiné pokuty a penále	642	0,00	0,00	0,00	0,00
11.	Výnosy z vyřazených pohledávek	643	0,00	0,00	0,00	0,00
12.	Výnosy z prodeje materiálů	644	0,00	0,00	28,00	140,00
13.	Výnosy z prodeje dlouhodobého nehmotného ma	645	0,00	0,00	0,00	0,00
14.	Výnosy z prodeje dlouhodobého hmotného majet	646	0,00	0,00	0,00	0,00
15.	Výnosy z prodeje pozemků	647	0,00	0,00	0,00	0,00
16.	Čerpání fondů	648	0,00	0,00	8 686,00	0,00
17.	Ostatní výnosy z činnosti	649	17 898,00	0,00	6 000,28	0,00
II.	Finanční výnosy		0,00	0,00	0,00	0,00
1.	Výnosy z prodeje cenných papírů a podílů	661	0,00	0,00	0,00	0,00
2.	Úroky	662	0,00	0,00	0,00	0,00
3.	Kurzové zisky	663	0,00	0,00	0,00	0,00
4.	Výnosy z přecenění reálnou hodnotou	664	0,00	0,00	0,00	0,00
6.	Ostatní finanční výnosy	669	0,00	0,00	0,00	0,00
IV.	Výnosy z transferů		48 769 670,64	0,00	41 626 010,59	0,00
1.	Výnosy vybraných ústředních vládních institucí z	671	0,00	0,00	0,00	0,00
2.	Výnosy vybraných místních vládních institucí z tr	672	48 769 670,64	0,00	41 626 010,59	0,00
C.	VÝSLEDEK HOSPODAŘENÍ		0,00	0,00	0,00	0,00
1.	Výsledek hospodaření před zdaněním		1 133 658,91	161 778,29	1 248 186,70	115 732,99
2.	Výsledek hospodaření běžného účetního období		1 133 658,91	161 778,29	1 248 186,70	115 732,99

Sestaveno dne: 2.2.2026

Podpisový záznam:

Základní škola a mateřská škola Drnholec,
okres Břeclav, příspěvková organizace
Svatoplukova 277/2, 691 83 Drnholec
DIČ: CZ70282790
Tel.: 519 519 281

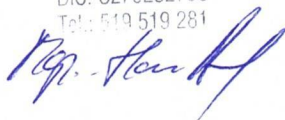

ROZVAHA

v plném rozsahu

ke dni 31.12.2025

(v Kč s přesností na dvě desetinná místa)

IČ
70282790

Název, sídlo, právní forma
a předmět činnosti účetní jednotky

Základní škola a mateřská škola Drnholec,
okres Břeclav, příspěvková organizace
Svatoplukova 277/2
691 83 Drnholec

IČ: 70282790, DIČ: CZ70282790

KS Brno, oddíl Pr. vložka 454

Tel: 519519281

e-mail: zdena.dubsova@zsamsdrnholec.cz

Označ. a	Název položky b	Účet c	Běžné účetní období			Minulé úč. období
			Brutto 1	Korekce 2	Netto 3	Netto 4
	AKTIVA CELKEM		92 547 058,89	57 514 579,79	35 032 479,10	30 508 831,89
A.	Stálá aktiva		72 007 912,11	57 514 579,79	14 493 332,32	14 815 543,32
I.	Dlouhodobý nehmotný majetek		166 219,00	166 219,00	0,00	0,00
1.	Nehmotné výsledky výzkumu a vývoje	012	0,00	0,00	0,00	0,00
2.	Software	013	0,00	0,00	0,00	0,00
3.	Ocenitelná práva	014	0,00	0,00	0,00	0,00
4.	Povolenky na emise a preferenční limity	015	0,00	0,00	0,00	0,00
5.	Drobný dlouhodobý nehmotný majetek	018	166 219,00	166 219,00	0,00	0,00
6.	Ostatní dlouhodobý nehmotný majetek	019	0,00	0,00	0,00	0,00
7.	Nedokončený dlouhodobý nehmotný majetek	041	0,00	0,00	0,00	0,00
8.	Poskytnuté zálohy na dlouhodobý nehmotný majetek	051	0,00	0,00	0,00	0,00
9.	Dlouhodobý nehmotný majetek určený k prodeji	035	0,00	0,00	0,00	0,00
II.	Dlouhodobý hmotný majetek		71 841 693,11	57 348 360,79	14 493 332,32	14 815 543,32
1.	Pozemky	031	140 267,00	0,00	140 267,00	140 267,00
2.	Kulturní předměty	032	549,00	0,00	549,00	549,00
3.	Stavby	021	58 980 445,24	45 864 478,00	13 115 967,24	13 478 907,24
4.	Samostatné hmotné movité věci a soubory hmotných movitých věcí	022	2 147 438,78	1 101 464,70	1 045 974,08	1 005 245,08
5.	Pěstitelské celky trvalých porostů	025	0,00	0,00	0,00	0,00
6.	Drobný dlouhodobý hmotný majetek	028	10 382 418,09	10 382 418,09	0,00	0,00
7.	Ostatní dlouhodobý hmotný majetek	029	0,00	0,00	0,00	0,00
8.	Nedokončený dlouhodobý hmotný majetek	042	190 575,00	0,00	190 575,00	190 575,00
9.	Poskytnuté zálohy na dlouhodobý hmotný majetek	052	0,00	0,00	0,00	0,00
10.	Dlouhodobý hmotný majetek určený k prodeji	036	0,00	0,00	0,00	0,00
III.	Dlouhodobý finanční majetek		0,00	0,00	0,00	0,00
1.	Majetkové účasti v osobách s rozhodujícím vlivem	061	0,00	0,00	0,00	0,00
2.	Majetkové účasti v osobách s podstatným vlivem	062	0,00	0,00	0,00	0,00
3.	Dluhové cenné papíry držené do splatnosti	063	0,00	0,00	0,00	0,00
5.	Termínované vklady dlouhodobé	068	0,00	0,00	0,00	0,00
6.	Ostatní dlouhodobý finanční majetek	069	0,00	0,00	0,00	0,00
IV.	Dlouhodobé pohledávky		0,00	0,00	0,00	0,00

Označ. a	Název položky b	Účet c	Běžné účetní období			Minulé úč. období
			Brutto 1	Korekce 2	Netto 3	Netto 4
1.	Poskytnuté návratné finanční výpomoci dlouhodobé	462	0,00	0,00	0,00	0,00
2.	Dlouhodobé pohledávky z postoupených úvěrů	464	0,00	0,00	0,00	0,00
3.	Dlouhodobé poskytnuté zálohy	465	0,00	0,00	0,00	0,00
5.	Ostatní dlouhodobé pohledávky	469	0,00	0,00	0,00	0,00
6.	Dlouhodobé poskytnuté zálohy na transfery	471	0,00	0,00	0,00	0,00
B.	Oběžná aktiva		20 539 146,78	0,00	20 539 146,78	15 693 288,57
I.	Zásoby		51 009,04	0,00	51 009,04	31 736,22
1.	Pořízení materiálu	111	0,00	0,00	0,00	0,00
2.	Materiál na skladě	112	51 009,04	0,00	51 009,04	31 736,22
3.	Materiál na cestě	119	0,00	0,00	0,00	0,00
4.	Nedokončená výroba	121	0,00	0,00	0,00	0,00
5.	Polotovary vlastní výroby	122	0,00	0,00	0,00	0,00
6.	Výrobky	123	0,00	0,00	0,00	0,00
7.	Pořízení zboží	131	0,00	0,00	0,00	0,00
8.	Zboží na skladě	132	0,00	0,00	0,00	0,00
9.	Zboží na cestě	138	0,00	0,00	0,00	0,00
10.	Ostatní zásoby	139	0,00	0,00	0,00	0,00
II.	Krátkodobé pohledávky		1 671 998,61	0,00	1 671 998,61	1 096 484,77
1.	Odběratelé	311	7 700,00	0,00	7 700,00	0,00
4.	Krátkodobé poskytnuté zálohy	314	147 800,00	0,00	147 800,00	144 250,00
5.	Jiné pohledávky z hlavní činnosti	315	4 055,00	0,00	4 055,00	6 046,00
6.	Poskytnuté návratné finanční výpomoci krátkodobé	316	0,00	0,00	0,00	0,00
9.	Pohledávky za zaměstnanci	335	0,00	0,00	0,00	0,00
10.	Sociální zabezpečení	336	0,00	0,00	0,00	0,00
11.	Zdravotní pojištění	337	0,00	0,00	0,00	0,00
12.	Důchodové spoření	338	0,00	0,00	0,00	0,00
13.	Daň z příjmů	341	0,00	0,00	0,00	0,00
14.	Ostatní daně, poplatky a jiná obdobná peněžítá plnění	342	0,00	0,00	0,00	0,00
15.	Daň z přidané hodnoty	343	0,00	0,00	0,00	0,00
16.	Pohledávky za osobami mimo vybrané vládní instituce	344	0,00	0,00	0,00	0,00
17.	Pohledávky za vybranými ústředními vládními institucemi	346	0,00	0,00	0,00	0,00
18.	Pohledávky za vybranými místními vládními institucemi	348	0,00	0,00	0,00	0,00
28.	Krátkodobé poskytnuté zálohy na transfery	373	0,00	0,00	0,00	0,00
30.	Náklady příštích období	381	161 613,41	0,00	161 613,41	162 826,54
31.	Příjmy příštích období	385	5 900,00	0,00	5 900,00	0,00
32.	Dohadné účty aktivní	388	1 344 930,20	0,00	1 344 930,20	783 362,23
33.	Ostatní krátkodobé pohledávky	377	0,00	0,00	0,00	0,00
III.	Krátkodobý finanční majetek		18 816 139,13	0,00	18 816 139,13	14 565 067,58
1.	Majetkové cenné papíry k obchodování	251	0,00	0,00	0,00	0,00
2.	Dluhové cenné papíry k obchodování	253	0,00	0,00	0,00	0,00

Označ. a	Název položky b	Účet c	Běžné účetní období			Minulé úč. období
			Brutto 1	Korekce 2	Netto 3	Netto 4
3.	Jiné cenné papíry	256	0,00	0,00	0,00	0,00
4.	Termínované vklady krátkodobé	244	0,00	0,00	0,00	0,00
5.	Jiné běžné účty	245	0,00	0,00	0,00	0,00
9.	Běžný účet	241	18 674 777,46	0,00	18 674 777,46	14 438 600,69
10.	Běžný účet FKSP	243	115 540,67	0,00	115 540,67	105 897,89
15.	Ceniny	263	0,00	0,00	0,00	0,00
16.	Peníze na cestě	262	0,00	0,00	0,00	0,00
17.	Pokladna	261	25 821,00	0,00	25 821,00	20 569,00
			0,00	0,00	0,00	0,00

Označ.	Název položky	Účet	Stav v běžném účetním období	Stav v minulém účetním období
a	b	c	5	6
	PASIVA CELKEM		35 032 479,10	30 508 831,89
C.	Vlastní kapitál		27 183 728,54	22 729 354,23
I.	Jmění účetní jednotky a upravující položky		14 413 891,38	12 688 293,02
1.	Jmění účetní jednotky	401	2 796 957,83	724 145,47
3.	Transfery na pořízení dlouhodobého majetku	403	11 616 933,55	11 964 147,55
4.	Kurzové rozdíly	405	0,00	0,00
5.	Oceňovací rozdíly při prvotním použití metody	406	0,00	0,00
6.	Jiné oceňovací rozdíly	407	0,00	0,00
7.	Opravy předcházejících účetních období	408	0,00	0,00
II.	Fondy účetní jednotky		11 474 399,96	8 677 141,52
1.	Fond odměn	411	0,00	0,00
2.	Fond kulturních a sociálních potřeb	412	161 160,74	140 388,08
3.	Rezervní fond tvořený ze zlepšeného výsledku hospodaření	413	5 000 179,25	3 636 259,56
4.	Rezervní fond z ostatních titulů	414	1 154 107,45	2 121 978,77
5.	Fond reprodukce majetku, fond investic	416	5 158 952,52	2 778 515,11
III.	Výsledek hospodaření		1 295 437,20	1 363 919,69
1.	Výsledek hospodaření běžného účetního období		1 295 437,20	1 363 919,69
2.	Výsledek hospodaření ve schvalovacím řízení	431	0,00	0,00
3.	Výsledek hospodaření předcházejících účetních období	432	0,00	0,00
D.	Cizí zdroje		7 848 750,56	7 779 477,66
I.	Rezervy		0,00	0,00
1.	Rezervy	441	0,00	0,00
II.	Dlouhodobé závazky		1 344 930,20	2 889 398,00
1.	Dlouhodobé úvěry	451	0,00	0,00
2.	Přijaté návratné finanční výpomoci dlouhodobé	452	0,00	0,00
4.	Dlouhodobé přijaté zálohy	455	0,00	0,00
7.	Ostatní dlouhodobé závazky	459	0,00	0,00
8.	Dlouhodobé přijaté zálohy na transfery	472	1 344 930,20	2 889 398,00
III.	Krátkodobé závazky		6 503 820,36	4 890 079,66
1.	Krátkodobé úvěry	281	0,00	0,00
4.	Jiné krátkodobé půjčky	289	0,00	0,00
5.	Dodavatelé	321	248 248,92	217 601,39
7.	Krátkodobé přijaté zálohy	324	299 511,00	219 265,00
9.	Přijaté návratné finanční výpomoci krátkodobé	326	0,00	0,00
10.	Zaměstnanci	331	3 407 150,00	2 549 097,00
11.	Jiné závazky vůči zaměstnancům	333	0,00	0,00
12.	Sociální zabezpečení	336	1 334 128,00	997 615,00
13.	Zdravotní pojištění	337	580 152,00	426 813,00
14.	Důchodové spoření	338	0,00	0,00
15.	Daň z příjmů	341	0,00	0,00

Označ.	Název položky	Účet	Stav v běžném účetním období	Stav v minulém účetním období
a	b	c	5	6
16.	Ostatní daně, poplatky a jiná obdobná peněžitá plnění	342	443 628,00	325 357,00
17.	Daň z přidané hodnoty	343	0,00	0,00
18.	Závazky k osobám mimo vybrané vládní instituce	345	0,00	0,00
19.	Závazky k vybraným ústředním vládním institucím	347	5 184,88	0,00
20.	Závazky k vybraným místním vládním institucím	349	0,00	0,00
32.	Krátkodobé přijaté zálohy na transfery	374	0,00	73 814,00
35.	Výdaje příštích období	383	6 495,21	4 653,38
36.	Výnosy příštích období	384	9 455,35	5 967,89
37.	Dohadné účty pasivní	389	70 300,00	69 787,00
38.	Ostatní krátkodobé závazky	378	99 567,00	109,00

Sestaveno dne: 2.2.2026

Právní forma účetní jednotky: příspěvková organizace

Předmět podnikání účetní jednotky: Hostinská činnost

Podpisový záznam :

Základní škola a mateřská škola Dřetelice
okres Břeclav, příspěvková organizace
Svatoplukova 277/2, 691 83 Dřetelice
DIČ: CZ0000000000

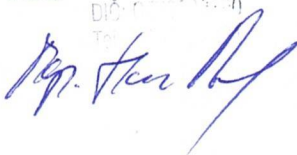

Příloha č. 5 - Příloha

ZŠ a MŠ Drnholec, PO, IČ: 70282790

sestavená k 2025-12-31 (v Kč, s přesností na dvě desetinná místa)

A.1. - A.3. Textové přílohy**A.1. | Informace podle § 7 odst. 3 zákona (TEXT)**

Účetní jednotka nemá informace o tom, že by byl porušen princip nepřetržitého trvání.

A.2. | Informace podle § 7 odst. 4 zákona (TEXT)

Účetní jednotka nemění způsob oceňování a bude pokračovat v použitých metodách.

A.3 | Informace podle § 7 odst. 5 zákona (TEXT)

Účetní jednotka nebude měnit použité účetní metody.

Příloha č. 5 - Příloha
ZŠ a MŠ Drnholec, PO, IČ: 70282790
sestavená k 2025-12-31 (v Kč, s přesností na dvě desetinná místa)

A.4. Informace podle § 7 odst. 5 zákona o stavu účtů v knize podrozvahových účtů

Číslo položky	Název položky	Běžné období	Minulé období
P.I.	Majetek a závazky účetní jednotky	3230769.57	2961376.81
P.I.1.	901 Jiný drobný dlouhodobý nehmotný majetek	122644.50	122644.50
P.I.2.	902 Jiný drobný dlouhodobý hmotný majetek	3108125.07	2838732.31
P.I.3.	905 Vyřazené pohledávky	0.00	0.00
P.I.4.	906 Vyřazené závazky	0.00	0.00
P.I.5.	909 Ostatní majetek	0.00	0.00
P.II.	Krátkodobé podmíněné pohledávky z transferů a krátkodobé podmíněné závazky z transferů	0.00	0.00
P.II.1.	911 Krátkodobé podmíněné pohledávky z předfinancování transferů	0.00	0.00
P.II.2.	912 Krátkodobé podmíněné závazky z předfinancování transferů	0.00	0.00
P.II.3.	913 Krátkodobé podmíněné pohledávky ze zahraničních transferů	0.00	0.00
P.II.4.	914 Krátkodobé podmíněné závazky ze zahraničních transferů	0.00	0.00
P.II.5.	915 Ostatní krátkodobé podmíněné pohledávky z transferů	0.00	0.00
P.II.6.	916 Ostatní krátkodobé podmíněné závazky z transferů	0.00	0.00
P.III.	Podmíněné pohledávky z důvodu užívání majetku jinou osobou	0.00	0.00
P.III.1.	921 Krátkodobé podmíněné pohledávky z důvodu úplatného užívání majetku jinou osobou	0.00	0.00
P.III.2.	922 Dlouhodobé podmíněné pohledávky z důvodou úplatného užívání majetku jinou osobou	0.00	0.00
P.III.3.	923 Krátkodobé podmíněné pohledávky z důvodu užívání majetku jinou osobou na základě smlouvy o výpůjčce	0.00	0.00
P.III.4.	924 Dlouhodobé podmíněné pohledávky z důvodu užívání majetku jinou osobou na základě smlouvy o výpůjčce	0.00	0.00
P.III.5.	925 Krátkodobé podmíněné pohledávky z důvodu užívání majetku jinou osobou z jiných důvodů	0.00	0.00
P.III.6.	926 Dlouhodobé podmíněné pohledávky z důvodu užívání majetku jinou osobou z jiných důvodů	0.00	0.00
P.IV.	Další podmíněné pohledávky	0.00	0.00
P.IV.1.	931 Krátkodobé podmíněné pohledávky ze smluv o prodeji dlouhodobého majetku	0.00	0.00
P.IV.2.	932 Dlouhodobé podmíněné pohledávky ze smluv o prodeji dlouhodobého majetku	0.00	0.00
P.IV.3.	933 Krátkodobé podmíněné pohledávky z jiných smluv	0.00	0.00
P.IV.4.	934 Dlouhodobé podmíněné pohledávky z jiných smluv	0.00	0.00
P.IV.5.	939 Krátkodobé podmíněné pohledávky ze sdílených daní	0.00	0.00
P.IV.6.	941 Dlouhodobé podmíněné pohledávky ze sdílených daní	0.00	0.00
P.IV.7.	942 Krátkodobé podmíněné pohledávky ze vztahu k jiným zdrojům	0.00	0.00
P.IV.8.	943 Dlouhodobé podmíněné pohledávky ze vztahu k jiným zdrojům	0.00	0.00
P.IV.9.	944 Krátkodobé podmíněné úhrady pohledávek z přijatých zajištění	0.00	0.00
P.IV.10.	945 Dlouhodobé podmíněné úhrady pohledávek z přijatých zajištění	0.00	0.00
P.IV.11.	947 Krátkodobé podmíněné pohledávky ze soudních sporů, správních řízení a jiných řízení	0.00	0.00
P.IV.12.	948 Dlouhodobé podmíněné pohledávky ze soudních sporů, správních řízení a jiných řízení	0.00	0.00
P.V.	Dlouhodobé podmíněné pohledávky z transferů a dlouhodobé podmíněné závazky z transferů	0.00	0.00
P.V.1.	951 Dlouhodobé podmíněné pohledávky z předfinancování transferů	0.00	0.00
P.V.2.	952 Dlouhodobé podmíněné závazky z předfinancování transferů	0.00	0.00
P.V.3.	953 Dlouhodobé podmíněné pohledávky ze zahraničních transferů	0.00	0.00
P.V.4.	954 Dlouhodobé podmíněné závazky ze zahraničních transferů	0.00	0.00
P.V.5.	955 Ostatní dlouhodobé podmíněné pohledávky z transferů	0.00	0.00
P.V.6.	956 Ostatní dlouhodobé podmíněné závazky z transferů	0.00	0.00
P.VI.	Podmíněné závazky z důvodu užívání cizího majetku	10378.00	10378.00
P.VI.1.	961 Krátkodobé podmíněné závazky z operativního leasingu	0.00	0.00
P.VI.2.	962 Dlouhodobé podmíněné závazky z operativního leasingu	0.00	0.00
P.VI.3.	963 Krátkodobé podmíněné závazky z finančního leasingu	0.00	0.00
P.VI.4.	964 Dlouhodobé podmíněné závazky z finančního leasingu	0.00	0.00
P.VI.5.	965 Krátkodobé podmíněné závazky z důvodu užívání cizího majetku na základě smlouvy o výpůjčce	0.00	0.00
P.VI.6.	966 Dlouhodobé podmíněné závazky z důvodu užívání cizího majetku na základě smlouvy o výpůjčce	10378.00	10378.00
P.VI.7.	967 Krátkodobé podmíněné závazky z důvodu užívání cizího majetku nebo jeho převzetí z jiných důvodů	0.00	0.00
P.VI.8.	968 Dlouhodobé podmíněné závazky z důvodu užívání cizího majetku nebo jeho převzetí z jiných důvodů	0.00	0.00
P.VII.	Další podmíněné závazky	0.00	0.00
P.VII.1.	971 Krátkodobé podmíněné závazky ze smluv o pořízení dlouhodobého majetku	0.00	0.00
P.VII.2.	972 Dlouhodobé podmíněné závazky ze smluv o pořízení dlouhodobého majetku	0.00	0.00
P.VII.3.	973 Krátkodobé podmíněné závazky z jiných smluv	0.00	0.00
P.VII.4.	974 Dlouhodobé podmíněné závazky z jiných smluv	0.00	0.00
P.VII.5.	975 Krátkodobé podmíněné závazky z přijatého kolaterálu	0.00	0.00
P.VII.6.	976 Dlouhodobé podmíněné závazky z přijatého kolaterálu	0.00	0.00
P.VII.7.	978 Krátkodobé podmíněné závazky vyplývající z právních předpisů a další činnosti moci zákonodárné, výkonné nebo soudní	0.00	0.00
P.VII.8.	979 Dlouhodobé podmíněné závazky vyplývající z právních předpisů a další činnosti moci zákonodárné, výkonné nebo soudní	0.00	0.00
P.VII.9.	981 Krátkodobé podmíněné závazky z poskytnutých garancí jednorázových	0.00	0.00
P.VII.10.	982 Dlouhodobé podmíněné závazky z poskytnutých garancí jednorázových	0.00	0.00
P.VII.11.	983 Krátkodobé podmíněné závazky z poskytnutých garancí ostatních	0.00	0.00
P.VII.12.	984 Dlouhodobé podmíněné závazky z poskytnutých garancí ostatních	0.00	0.00
P.VII.13.	985 Krátkodobé podmíněné závazky ze soudních sporů, správních řízení a jiných řízení	0.00	0.00
P.VII.14.	986 Dlouhodobé podmíněné závazky ze soudních sporů, správních řízení a jiných řízení	0.00	0.00
P.VIII.	Ostatní podmíněná aktiva a ostatní podmíněná pasiva a vyrovnávací účty	0.00	0.00
P.VIII.1.	991 Ostatní krátkodobá podmíněná aktiva	0.00	0.00
P.VIII.2.	992 Ostatní dlouhodobá podmíněná aktiva	0.00	0.00
P.VIII.3.	993 Ostatní krátkodobá podmíněná pasiva	0.00	0.00
P.VIII.4.	994 Ostatní dlouhodobá podmíněná pasiva	0.00	0.00
P.VIII.5.	999 Vyrovnávací účet k podrozvahovým účtům	3220391.57	2950998.81

Příloha č. 5 - Příloha
ZŠ a MŠ Drnholec , PO, IČ: 70282790
sestavená k 2025-12-31 (v Kč, s přesností na dvě desetinná místa)

A.5. - A.6. Textové přílohy

A.5.	Informace podle § 18 odst. 3 písm. b) zákona (TEXT)
<p>IČ:70282790;Organizace je zapsána v obchodním rejstříku Krajský soud v Brně;spisová značka Pr 454;Zřizovatelem je Městys Drnholec.</p>	

B.1.	Informace podle § 19 odst. 6 zákona (TEXT)
<p>K podmíněnému nabytí právních účinků vkladu do katastru nemovitostí nedošlo.</p>	

B.2.	Informace podle § 66 odst. 8 (TEXT)
<p>Fondy a účelové zdroje k 31. 12. 2025 jsou kryté.</p>	

B.3	Informace podle § 68 odst. 3 (ČÍSLO A TEXT)	0.00
<p>K podmíněnému nabytí právních účinků vkladu do katastru nemovitostí nedošlo.</p>		

Příloha č. 5 - Příloha
ZŠ a MŠ Drnholec , PO, IČ: 70282790
sestavená k 2025-12-31 (v Kč, s přesností na dvě desetinná místa)

C. Doplňující informace k položkám rozvahy C.I.1. Jmění účetní jednotky a C.I.3. Transfery na pořízení dlouhodobého majetku

Číslo	Název	Stav k
C.1.	Zvýšení stavu transferů na pořízení dlouhodobého majetku za běžné účetní období	0.00
C.2.	Snížení stavu transferů na pořízení dlouhodobého majetku ve věcné a časové souvislosti	347214.00

Příloha č. 5 - Příloha	
ZŠ a MŠ Drnholec , PO, IČ: 70282790	
sestavená k 2025-12-31 (v Kč, s přesností na dvě desetinná místa)	

E.1.	Doplňující informace k položkám rozvahy (TEXT)	K položce
	401 0001 Jmění účetní jednotky-fond dl.maj 687.305,34;401 0002 JÚJ-umělecká díla 549,-;401 0003 JÚJ-fond oběžných aktiv Kč 111.134,06;401 0011 JÚJ-SJ ZŠ 196.283,74; 401 251 JÚJ-přečerpávačka u ZŠ 156.293,00;401 0252 JÚJ-chodník vč.parkov. 121.742,00;401 0253 JÚJ-Výměna zdroje vytápění 1.383.383,69;401 0324 JÚJ-pozemky Kč 140.267,00; 403 Transfery na pořízení dlouhodobého majetku 413 Rezervní fond tvořený ze zlepšeného výsledku hospodaření (přiděl do fondu 2024 Kč 1.363.919,69) 414 0000 Rezervní fond z ostatních titulů-nevyčerpané šablony Kč 1.138.164,45;414 0001 Rezervní fond z ostatních titulů-finanční dar Kč 15.943,-;	C.I.1. C.I.3. C.II.3. C.II.4.

Příloha č. 5 - Příloha	
ZŠ a MŠ Drnholec , PO, IČ: 70282790	
sestavená k 2025-12-31 (v Kč, s přesností na dvě desetinná místa)	

E.2.	Doplňující informace k položkám výkazu zisku a ztráty (TEXT)	K položce
	Přímé náklady na vzdělávání Kč 40.745.049,12; Příspěvky na žáky poskytnuté zřizovatelem Kč 6.527.100,00;Šablony 1.497.521,52;	B.IV.2.

Příloha č. 5 - Příloha	
ZŠ a MŠ Drnholec , PO, IČ: 70282790	
sestavená k 2025-12-31 (v Kč, s přesností na dvě desetinná místa)	

F. Doplnující informace k fondům účetní jednotky

Položka číslo	Název	Stav k
A.I.	412 - FKSP Počáteční stav fondu k 1. 1.	140388.08
A.II.	412 - FKSP Tvorba fondu	306469.26
A.II.1.	412 - FKSP Základní příděl	306469.26
A.II.2.	412 - FKSP Splátky půjček na bytové účely poskytnutých do konce roku 1992	0.00
A.II.3.	412 - FKSP Náhrady škod a pojistná plnění od pojišťovny vztahující se k majetku pořízenému z fondu	0.00
A.II.4.	412 - FKSP Peněžní a jiné dary určené do fondu	0.00
A.II.5.	412 - FKSP Ostatní tvorba fondu	0.00
A.III.	412 - FKSP Čerpání fondu	285696.60
A.III.1.	412 - FKSP Půjčky na bytové účely	0.00
A.III.2.	412 - FKSP Stravování	83127.00
A.III.3.	412 - FKSP Rekreace	34000.00
A.III.4.	412 - FKSP Kultura, tělovýchova a sport	107089.60
A.III.5.	412 - FKSP Sociální výpomoci a půjčky	0.00
A.III.6.	412 - FKSP Poskytnuté peněžní dary	28000.00
A.III.7.	412 - FKSP Úhrada příspěvku na penzijní připojištění	33480.00
A.III.8.	412 - FKSP Úhrada částí pojistného na soukromé životní pojištění	0.00
A.III.9.	412 - FKSP Ostatní užití fondu	0.00
A.IV.	412 - FKSP Konečný stav fondu	161160.74
D.I.	413,4 - REZ. Počáteční stav fondu k 1. 1.	5758238.33
D.II.	413,4 - REZ. Tvorba fondu	2502084.14
D.II.1.	413,4 - REZ. Zlepšený výsledek hospodaření	1363919.69
D.II.2.	413,4 - REZ. Nespotřebované dotace z rozpočtu Evropské unie	1138164.45
D.II.3.	413,4 - REZ. Nespotřebované dotace z mezinárodních smluv	0.00
D.II.4.	413,4 - REZ. Peněžní dary - účelové	0.00
D.II.5.	413,4 - REZ. Peněžní dary - neúčelové	0.00
D.II.6.	413,4 - REZ. Ostatní tvorba	0.00
D.III.	413,4 - REZ. Čerpání fondu	2106035.77
D.III.1.	413,4 - REZ. Úhrada zhoršeného výsledku hospodaření	0.00
D.III.2.	413,4 - REZ. Úhrada sankcí	0.00
D.III.3.	413,4 - REZ. Posílení fondu investic se souhlasem zřizovatele	0.00
D.III.4.	413,4 - REZ. Časové překlenutí dočasného nesouladu mezi výnosy a náklady	0.00
D.III.5.	413,4 - REZ. Ostatní čerpání	2106035.77
D.IV.	413,4 - REZ. Konečný stav fondu	6154286.70
F.I.	416 - INV. Počáteční stav fondu k 1. 1.	2778515.11
F.II.	416 - INV. Tvorba fondu	2544011.00
F.II.1.	416 - INV. Peněžní prostředky ve výši odpisů hmotného a nehmotného dlouhodobého majetku prováděné podle zřizovatelem schváleného odpisového plánu	544011.00
F.II.2.	416 - INV. Investiční příspěvek z rozpočtu zřizovatele	2000000.00
F.II.3.	416 - INV. Investiční dotace ze státních fondů a jiných veřejných rozpočtů	0.00
F.II.4.	416 - INV. Ve výši příjmů z prodeje svěřeného dlouhodobého hmotného majetku	0.00
F.II.5.	416 - INV. Peněžní dary a příspěvky od jiných subjektů	0.00
F.II.6.	416 - INV. Ve výši příjmů z prodeje majetku ve vlastnictví příspěvkové organizace	0.00
F.II.7.	416 - INV. Převody z rezervního fondu	0.00
F.III.	416 - INV. Čerpání fondu	163573.59
F.III.1.	416 - INV. Pořízení a technické zhodnocení hmotného a nehmotného dlouhodobého majetku, s výjimkou drobného hmotného a nehmotného dlouhodobého majetku	163573.59
F.III.2.	416 - INV. Úhrada investičních úvěrů nebo půjček	0.00
F.III.3.	416 - INV. Odvod do rozpočtu zřizovatele	0.00
F.III.4.	416 - INV. Navýšení peněžních prostředků určených na financování údržby a oprav majetku, který příspěvková organizace používá pro svou činnost	0.00
F.IV.	416 - INV. Konečný stav fondu	5158952.52

Příloha č. 5 - Příloha

ZŠ a MŠ Drnholec , PO, IČ: 70282790

sestavená k 2025-12-31 (v Kč, s přesností na dvě desetinná místa)

Doplňující informace k položce A.II.

Stavby

Číslo položky	Název položky	Období běžné brutto	Období běžné korekce	Období běžné netto	Období minulé
G.	Stavby	58980445.24	45864478.00	13115967.24	13478907.24
G.1.	Bytové domy a bytové jednotky	0.00	0.00	0.00	0.00
G.2.	Budovy pro služby obyvatelstvu	0.00	0.00	0.00	0.00
G.3.	Jiné nebytové domy a nebytové jednotky	0.00	0.00	0.00	0.00
G.4.	Komunikace a veřejné osvětlení	0.00	0.00	0.00	0.00
G.5.	Jiné inženýrské sítě	0.00	0.00	0.00	0.00
G.6.	Ostatní stavby	58980445.24	45864478.00	13115967.24	13478907.24

Pozemky

Číslo položky	Název položky	Období běžné brutto	Období běžné korekce	Období běžné netto	Období minulé
H.	Pozemky	140267.00	0.00	140267.00	140267.00
H.1.	Stavební pozemky	0.00	0.00	0.00	0.00
H.2.	Lesní pozemky	0.00	0.00	0.00	0.00
H.3.	Zahrady, pastviny, louky, rybníky	0.00	0.00	0.00	0.00
H.4.	Zastavěná plocha	0.00	0.00	0.00	0.00
H.5.	Ostatní pozemky	140267.00	0.00	140267.00	140267.00

Příloha č. 5 - Příloha

ZŠ a MŠ Drnholec , PO, IČ: 70282790

sestavená k 2025-12-31 (v Kč, s přesností na dvě desetinná místa)

I. Doplňující informace k položce A.II.4. Náklady z přecenění reálnou hodnotou výkazu zisku a ztráty

Číslo	Název	Účet	Běžné období	Minulé období
I.	Náklady z přecenění reálnou hodnotou	564	0.00	0.00
I.1.	Náklady z přecenění reálnou hodnotou majetku určeného k prodeji podle § 64	564	0.00	0.00
I.2.	Ostatní náklady z přecenění reálnou hodnotou	564	0.00	0.00

Příloha č. 5 - Příloha

ZŠ a MŠ Drnholec , PO, IČ: 70282790

sestavená k 2025-12-31 (v Kč, s přesností na dvě desetinná místa)

J. Doplňující informace k položce B.II.4. Výnosy z přecenění reálnou hodnotou výkazu zisku a ztráty

Číslo	Název	Účet	Běžné období	Minulé období
J.	Výnosy z přecenění reálnou hodnotou	664	0.00	0.00
J.1.	Výnosy z přecenění reálnou hodnotou majetku určeného k prodeji podle § 64	664	0.00	0.00
J.2.	Ostatní výnosy z přecenění reálnou hodnotou	664	0.00	0.00

Základní škola a mateřská škola Drnholec,

okres Břeclav, příspěvková organizace

Svatoplukova 277/2, 691 83 Drnholec

IČ: CZ70282790

TEL: 519 519 281

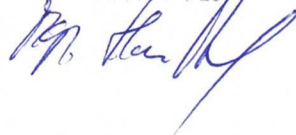



Krajský úřad Jihomoravského kraje
Odbor kontrolní a právní
Žerotínovo náměstí 3
601 82 Brno



SpZn.: S - JMK 96881/2025 OKP
Č.j.: JMK 48712/2026

Z P R Á V A

o výsledku přezkoumání hospodaření za rok 2025 **městyse DRNHOLEC, okres Břeclav**

Zpráva o výsledku přezkoumání hospodaření byla vypracována na základě **Zápisu z dílčího přezkoumání hospodaření**, které proběhlo ve dnech 10. – 11. listopadu 2025 a na základě **výsledku konečného přezkoumání hospodaření**, které se uskutečnilo ve dnech 23. – 25. března 2026. Přezkoumání hospodaření proběhlo na základě ustanovení § 42 zákona č. 128/2000 Sb., o obcích a v souladu se zákonem č. 420/2004 Sb., o přezkoumávání hospodaření územních samosprávných celků a dobrovolných svazků obcí (dále jen zákon o přezkoumávání hospodaření).

Místo provedení přezkoumání: Úřad městyse Drnholec
Kostelní 368, 691 83 Drnholec

Přezkoumání vykonal:

Kontrolor pověřený řízením přezkoumání: **Ing. Renata Halámková**

Kontrolor:

Tereza Krejčí
Mgr. Zdeňka Procházková
Gabriela Lanžhotská

Pověření k přezkoumání hospodaření ve smyslu § 5 zákona o přezkoumávání hospodaření vydal Mgr. Radomír Zimek – pověřen vedením odboru kontrolního a právního Krajského úřadu Jihomoravského kraje.

Při přezkoumání byli přítomni:

Ing. Libor Růžička - starosta
Marie Ligasová - účetní

Předmět přezkoumání:

Předmětem přezkoumání hospodaření jsou oblasti hospodaření uvedené v § 2 odst. 1 a 2 zákona o přezkoumávání hospodaření, posouzené podle hledisek uvedených v § 3 tohoto zákona. Přezkoumání hospodaření bylo vykonáno výběrovým způsobem.

Při posuzování jednotlivých právních úkonů se vychází ze znění právních předpisů platných ke dni uskutečnění tohoto úkonu.

Podle ustanovení § 2 odst. 3 zákona o přezkoumávání hospodaření nebyly předmětem přezkoumání údaje, na které se vztahuje povinnost mlčenlivosti podle daňového řádu.

Přezkoumání hospodaření bylo zahájeno dne 3. října 2025, a to doručením písemného oznámení územnímu celku nejpozději 5 dnů přede dnem realizace výkonu přezkoumání.

A. Popis zjištěných chyb a nedostatků

Při přezkoumání hospodaření byly zjištěny chyby a nedostatky uvedené v ustanovení § 10 odst. 3 písm. c) zákona o přezkoumávání hospodaření.

Přehled zjištěných chyb a nedostatků v členění dle ustanovení § 2 odst. 1 a 2 zákona o přezkoumávání hospodaření:

§ 2 odst. 1 písm. a) plnění příjmů a výdajů rozpočtu včetně peněžních operací, týkajících se rozpočtových prostředků

- Zastupitelstvo městyse Drnholec schválilo na svém ustavujícím zasedání dne 21.10.2022 výši měsíčních odměn za výkon funkce neuvolněných členů zastupitelstva městyse, které se budou poskytovat ode dne přijetí tohoto usnesení. V případě nastoupení náhradníka na uvolněný mandát bude odměna náležet ode dne složení slibu. Kontrolou mzdových listů neuvolněných členů zastupitelstva městyse za období leden - září 2025, bylo zjištěno, že odměna zastupitele s osobním číslem 123, který nastoupil na uvolněný mandát, byla vyplácena v rozporu s uvedeným usnesením, a to již ode dne vzniku mandátu, tj. od 14. března 2025, přestože tento zastupitel složil slib na zasedání zastupitelstva až dne 12.06.2025. **Obecní úřad nepostupoval v souladu s ustanovením §109 odst. 3 zákona č. 128/2000 Sb., o obcích, kde je mimo jiné uvedeno, v oblasti samostatné působnosti plnit úkoly, které mu uložilo zastupitelstvo obce nebo rada obce.**

B. Plnění opatření k odstranění nedostatků zjištěných

I. při přezkoumání hospodaření územního celku za předcházející roky

Při přezkoumání hospodaření za předcházející roky nebyly zjištěny chyby a nedostatky nebo tyto nedostatky byly již napraveny.

II. při předcházejícím dílčím přezkoumání

Při předcházejícím dílčím přezkoumání hospodaření byly zjištěny následující chyby a nedostatky:

- *Zastupitelstvo městyse Drnholec schválilo na svém ustavujícím zasedání dne 21.10.2022 výši měsíčních odměn za výkon funkce nevolněných členů zastupitelstva městyse, které se budou poskytovat ode dne přijetí tohoto usnesení. V případě nastoupení náhradníka na uvolněný mandát bude odměna náležet ode dne složení slibu. Kontrolou mzdových listů nevolněných členů zastupitelstva městyse za období leden - září 2025, bylo zjištěno, že odměna zastupitele s osobním číslem 123, který nastoupil na uvolněný mandát, byla vyplácena v rozporu s uvedeným usnesením, a to již ode dne vzniku mandátu, tj. od 14. března 2025, přestože tento zastupitel složil slib na zasedání zastupitelstva až dne 12.06.2025. Obecní úřad nepostupoval v souladu s ustanovením §109 odst. 3 zákona č. 128/2000 Sb., o obcích, kde je mimo jiné uvedeno, v oblasti samostatné působnosti plnit úkoly, které mu uložilo zastupitelstvo obce nebo rada obce. Se zastupitelem os. č. 123 byla dne 19. 12. 2025 uzavřena Dohoda o srážkách z odměny za výkon funkce nevolněného zastupitele. Srážky z odměny budou provedeny od 1. 1. 2026. Dále městys přijal systémové nápravné opatření, aby se uvedený nedostatek již neopakoval. Provedení srážek bude předmětem následné kontroly hospodaření městyse za rok 2026.*

C. Závěr

I. Při přezkoumání hospodaření městyse Drnholec za rok 2025

byly zjištěny chyby a nedostatky

uvedené v ustanovení § 10 odst. 3 písm. c) zákona o přezkoumávání hospodaření, a to

Nedostatky, spočívající v porušení povinností územního celku stanovených zvláštními právními předpisy

- *Obecní úřad v oblasti samostatné působnosti neplnil úkoly, které mu uložilo zastupitelstvo obce nebo rada obce.*

II. Upozornění na případná rizika, která lze dovodit ze zjištěných chyb a nedostatků, která mohou mít negativní dopad na hospodaření územního celku v budoucnu:

- *Při přezkoumání hospodaření za rok 2025 nebyla zjištěna rizika, která by mohla mít negativní dopad na hospodaření územního celku v budoucnosti.*

III. Poměrové ukazatele zjištěné při přezkoumání hospodaření:

- a) podíl pohledávek na rozpočtu územního celku 1,57 %
- b) podíl závazků na rozpočtu územního celku 6,03 %
- c) podíl zastaveného majetku na celkovém majetku územního celku 0,54 %

IV. Ověření poměru dluhu územního celku k průměru jeho příjmů za poslední 4 rozpočtové roky podle právního předpisu upravujícího rozpočtovou odpovědnost:

Dluh městyse Drnholec k 31. 12. 2025 nepřekročil 60 % průměru příjmů za poslední 4 rozpočtové roky.

P o u ě n í

Zpráva o výsledku přezkoumání hospodaření byla vyhotovena dne 25. března 2026 a je současně i návrhem zprávy o výsledku přezkoumání hospodaření. Ve smyslu ustanovení § 6 odst. 1 písm. d) zákona o přezkoumávání hospodaření je možno k tomuto návrhu a proti kontrolním zjištěním v něm uvedeným podat písemné stanovisko ve lhůtě do 15 dnů ode dne předání tohoto návrhu, a to doručením kontrolorovi pověřenému řízením přezkoumání. Konečným zněním zprávy se tento návrh stává okamžikem marného uplynutí lhůty k podání písemného stanoviska kontrolorovi pověřenému řízením přezkoumání.

Územní celek je ve smyslu ustanovení § 13 odst. 1 písm. b) zákona o přezkoumávání hospodaření povinen přijmout opatření k nápravě chyb a nedostatků uvedených v této zprávě o výsledku přezkoumání hospodaření a podat o tom písemnou informaci krajskému úřadu, a to nejpozději do 15 dnů po projednání této zprávy spolu se závěrečným účtem v orgánech územního celku.

Územní celek je dále ve smyslu ustanovení § 13 odst. 2 zákona o přezkoumávání hospodaření povinen v informacích podle ustanovení § 13 odst. 1 písm. b) téhož zákona uvést lhůtu, ve které podá krajskému úřadu písemnou zprávu o plnění přijatých opatření a v této lhůtě krajskému úřadu uvedenou zprávu zaslat.

Nesplněním těchto povinností se územní celek dopustí přestupku podle ustanovení § 14 odst. 1 písm. b) a c) zákona o přezkoumávání hospodaření. Za přestupek lze uložit pokutu do 50.000 Kč.

Poslední kontrolní úkon, tj. ukončení kontroly na místě, byl učiněn dne 25. března 2026. Zástupci územního celku prohlásili, že poskytl pravdivé a úplné informace o předmětu přezkoumání a o okolnostech vztahujících se k němu.

Zpráva o výsledku přezkoumání hospodaření byla v souladu s ustanovením § 11 zákona o přezkoumávání hospodaření projednána a jeden výtisk převzal starosta městyse Drnholec. Zpráva byla vyhotovena ve dvou stejnopisech, přičemž jeden stejnopis byl předán zástupci kontrolovaného subjektu a druhý stejnopis se zakládá do příslušného spisu krajského úřadu. Nedílnou součástí zprávy je seznam přezkoumávaných písemností uvedených v příloze.

V souladu se zásadou účelnosti, hospodárnosti, rychlosti a efektivity výkonu kontroly a s ohledem na povinnost kontrolujícího šetřit práva a oprávněné zájmy kontrolované osoby jsou za Krajský úřad Jihomoravského kraje podepsáni pouze kontrolující, kteří se účastnili projednání návrhu této zprávy.

Ing. Renata Halámková

.....
kontrolor pověřený řízením přezkoumání

Elektronický podpis: 25.3.2026
Certifikát autora podpisu:
Jméno: Ing. Renata Halámková
Vydal: PostSignum Qualified CA 4
Platnost do: 15.7.2027 08:32 +02:00

.....
podpis kontrolora pověřeného řízením přezkoumání

Příloha ke Zprávě o výsledku přezkoumání hospodaření za rok 2025

Při přezkoumání hospodaření byly přezkoumány následující písemnosti:

- Návrh rozpočtu na rok 2025
- Rozpočtová opatření roku 2025 - kontrola zveřejňování
- Rozpočtové opatření č. 9
- Rozpočet městyse Drnholec na rok 2025; Rozpis schváleného rozpočtu na rok 2025
- Návrh střednědobého výhledu rozpočtu na roky 2026-2028
- Střednědobý výhled rozpočtu na roky 2026-2028 (schválený)
- Závěrečný účet městyse za rok 2024
- Bankovní výpis č. 8 ze dne 31.07.2025 (KB, a.s.) - výplata 07/2025
- Zůstatky bankovních účtů ke dni 31. 12. 2025
- Inventarizační zpráva za rok 2025 ze dne 31. 1. 2026, Plán inventur na rok 2025 ze dne 1. 12. 2025, Inventurní soupisy majetku, pohledávek a závazků ke dni 31. 12. 2025
- Základní škola a mateřská škola Drnholec, okres Břeclav, příspěvková organizace - Inventarizační zpráva ke dni 31. 12. 2025, Plán inventur pro rok 2025, Inventurní soupisy majetku, pohledávek a závazků ke dni 31. 12. 2025
- Mzdové listy členů zastupitelstva městyse Drnholec za období leden - září 2025
- Mzdové listy všech členů zastupitelstva za rok 2025
- Pokladní deník za období od 01.09.2025 do 30.09.2025, doklady č. 1420 - 1529
- Účetní doklady související s pořízením, zařazením a vyřazením dlouhodobého majetku v roce 2025
- Účetní závěrka sestavená k 31.12.2024 (městys Drnholec)
- Základní škola a mateřská škola Drnholec, okres Břeclav, příspěvková organizace - výkazy sestavené ke dni 31. 12. 2025
- Darovací smlouva uzavřená dne 20.02.2025 se Zdravotním klaunem, o.p.s. Praha, IČO: 26547953 na poskytnutí finančního daru z rozpočtu městyse Drnholec ve výši 5.000,- Kč
- Darovací smlouva ze dne 26. 5. 2025 na poskytnutí finančního daru ve výši 10.000 Kč obci Domanín pro účely odstranění následků přívalového deště
- Dohoda o provedení práce uzavřená dne 16.06.2025 se zaměstnancem s osobním číslem 290 - distribuce Občasníku městyse Drnholec a letáku BE READY; Mzdový list za období leden - září 2025
- Dohoda o provedení práce uzavřená dne 23.09.2025 se zaměstnancem s osobním číslem 303 - dělník na úklid a údržbu městyse; Mzdový list za září 2025 a Výkaz práce
- Dohoda o zrušení dohody o provedení práce uzavřená dne 18. 11. 2025 se zaměstnancem os. č. 303, Mzdový list za období 9-11/2025
- Pracovní smlouva uzavřená dne 25.03.2025 se zaměstnancem s osobním číslem 223 - dělník na úklid a údržbu městyse; Platový výměr ze dne 25.03.2025, Výkaz práce za měsíc srpen 2025; Mzdový list za období leden - září 2025
- Veřejnoprávní smlouva o poskytnutí dotace z rozpočtu městyse Drnholec č. D/01/2025 uzavřená dne 08.01.2025 se spolkem TJ Dynamo Drnholec, z.s. IČO: 18511970 na poskytnutí dotace ve výši 350.000 Kč za účelem zabezpečení, provozu, údržby na zajištění činnosti spolku a prostředků na soutěže; Žádost o poskytnutí dotace z rozpočtu městyse Drnholec na rok 2025 ze dne 18.12.2024
- Veřejnoprávní smlouva o poskytnutí dotace z rozpočtu městyse Drnholec č. D/09/2025 uzavřená dne 25.06.2025 se spolkem Dětský folklórní spolek Jarabáček, Drnholec IČO: 04342640 na poskytnutí účelové neinvestiční dotace pro rok 2025 ve výši 45.000 Kč ; Žádost o poskytnutí dotace z rozpočtu městyse Drnholec na rok 2025 ze dne 16.06.2025
- Rozhodnutí o poskytnutí dotace č. 24_068/0004867 k realizaci Projektu v rámci Operačního programu Životní prostředí 2021-2027 - "Vybudování systému pro předcházení vzniku odpadů na území Jihomoravského kraje"
- Smlouva o poskytnutí dotace z rozpočtu Jihomoravského kraje č. JMK096803/25/OKH uzavřená 12.06.2025; účelová investiční finanční podpora ve výši 91.000,- Kč na "Pořízení termokamery pro jednotku SDH Drnholec"
- Dodatek č. 1 ke smlouvě o zemědělském pachtu č. NP/09/2015 uzavřený s pachtýřem AGRO-Měřín, a.s. dne 5. 12. 2025
- Smlouva o nájmu prostor sloužícího k podnikání č. NP/1/2025 uzavřená dne 23.07.2025 s Jelínkovou Miluší, Rajhrad IČO: 72388901 jako nájemce prostor místnosti budovy č.p. 1 sloužící k prodeji květin a drobného dárkového zboží; Záměr pronájmu zveřejněn v období od 23.06.2025 do 08.07.2025

- Kupní smlouva ze dne 23. 10. 2025 k akci „Předcházení vzniku odpadů v městysi Drnholec“ na nákup štěpkovače od dodavatele EVERUN CZECH REPUBLIC s.r.o. v hodnotě 504.570 Kč včetně DPH
- Smlouva o dílo č. 01/2025 ze dne 29. 10. 2025 na projektovou dokumentaci „Rekonstrukce rozhledny U křížku“ se zhotovitelem A-Tender s.r.o. za cenu 87.200 Kč bez DPH
- Smlouva o dílo č. 019/2025 uzavřená dne 26.08.2025 se společností ATLANTA, a.s., Nový Šaldorf-Sedlešovice, IČO 25531549, za účelem realizace díla "Rekonstrukce rodinného domu"; Zápis o předání a převzetí staveniště ze dne 01.09.2025
- Dodatek ke smlouvě o dílo č. 019/2025 se zhotovitelem ATLANTA, a.s. ze dne 13. 10. 2025 (změna ceny za méněpráce a vícepráce včetně změny termínu realizace)
- Smlouva o dílo č. 024/2025 ze dne 13. 10. 2025 na dílo „Hasičská zbrojnice Drnholec - opravy zpevněných ploch“ se zhotovitelem ATLANTA, a.s. Nový Šaldorf
- Kupní smlouva č. KS/02/2025 uzavřená dne 28.05.2025 se společností EG.D, s.r.o., Brno, IČO 21055050, na prodej pozemku p.č. 8606/3 o výměře 29 m²
- Kupní smlouva na nemovitost uzavřená dne 20.06.2025 (koupě pozemku p.č. 1167 o výměře 483 m², jehož součástí je stavba rodinného domu č.p. 20)
- Smlouva o bezúplatném převodu vlastnického práva k nemovité věci s omezujícími podmínkami a o zřízení věcného práva č. UZSVM / B / 243565 B/ 2024 - BBVM uzavřená dne 22.05.2025 s Českou republikou - Úřadem pro zastupování státu ve věcech majetkových
- Smlouva o zřízení věcného břemene č. ZN-014330085655/001-GPM uzavřená dne 23.06.2025 se společností EG.D, s.r.o. IČO: 21055050 jako oprávněný k pozemku parc. č. 535/35 k.ú. Drnholec - kabelový pilíř, kabelové vedení NN; Vyrozumění o provedeném vkladu ze dne 11.08.2025
- Dodatek č. 2 ke smlouvě o poskytování služeb ze dne 9. 6. 2014 uzavřený se zhotovitelem Vodárenská akciová společnost, a.s. divize Znojmo dne 17. 7. 2025
- Smlouva o účtu pro termínované vklady uzavřená dne 28. 7. 2025 s Českou národní bankou
- Oznámení o záměru městyse Drnholec - prodej pozemku 8606/1 - jeho část o výměře 29 m², orná půda (GP označeno p.č. 8606/3), zveřejněno v období 19.02.2025 - 06.03.2025
- Protokol o jednání hodnotící komise ze dne 30.07.2025 k veřejné zakázce malého rozsahu na stavební práce "Rekonstrukce rodinného domu"
- Záписы č. 57. až 60. schůzí Rady městyse Drnholec za období říjen až prosinec 2025
- Záписы ze 41. - 56. schůze Rady městyse Drnholec za období leden až září 2025
- Záписы ze zasedání Zastupitelstva Městyse Drnholec ve volebním období 2022-2026, záписы č. 13 až 16 za období prosinec 2024 - září 2025
- Záпис z 17. zasedání Zastupitelstva Městyse Drnholec ve volebním období 2022-2026 konaného dne 11. 12. 2025