ÚZEMNÍ PLÁN DRNHOLEC

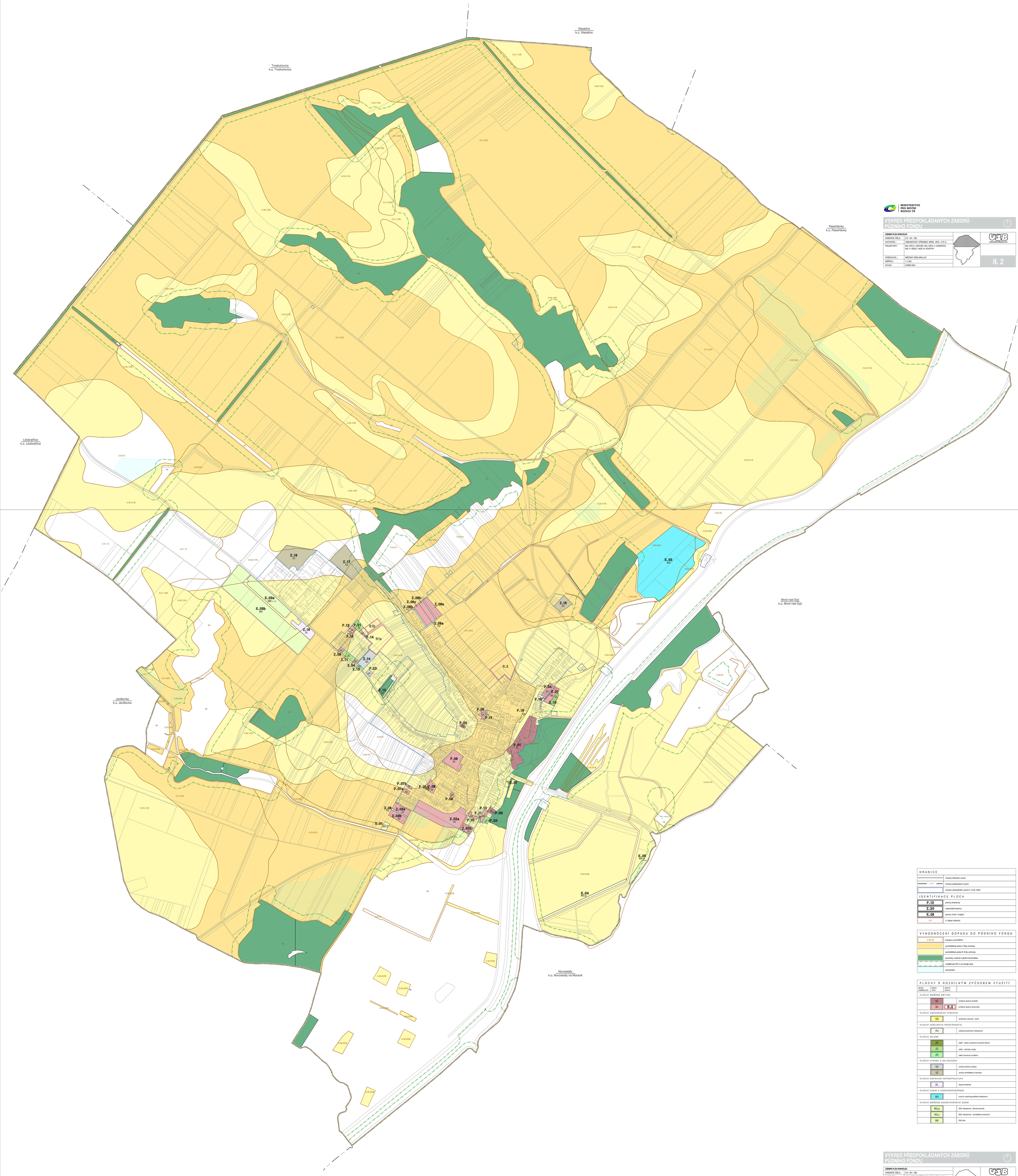

MINISTERSTVO PRO MÍSTNÍ ROZVOJ ČR

VÝKRES PŘEDPOKLÁDANÝCH ZÁBORŮ PŮDNÍHO FONDU

ÚZEMNÍ PLÁN DRNHOLEC	
EVIDENČNÍ ČÍSLO :	219 - 001 - 864
ZHOTOVITEL :	URBANISTICKÉ STŘEDISKO BRNO, SPOL. S R. O.
PROJEKTANTI :	ING. ARCH. I. MACHEK, ING. ARCH. V. CZINEKOVÁ, ING. P. VESELÝ, MGR. M. NOVOTNÝ
POŘIZOVATEL :	MĚSTSKÝ ÚŘAD MIKULOV
MĚŘÍTKO :	1:3 000
DATUM :	DUBEN 2024

urbanistické středisko Brno

II. 2

HRANICE

	hranice řešeného území
	hranice katastrálních území
	hranice zastavěného území k 15.02. 2022

IDENTIFIKACE PLOCH

P.12	plochy přestavby
Z.20	zastavitelné plochy
K.05	plochy změn v krajině
ETA	II. etapa výstavby

VYHODNOCENÍ DOPADU DO PŮDNÍHO FONDU

0.59.00	hranice a kód BPEJ
	zemědělská půda I. třídy ochrany
	zemědělská půda III. třídy ochrany
	pozemky určené k plnění funkcí lesa
	vzdálenost 50 m od okraje lesa
	odvodnění

PLOCHY S ROZDÍLNÝM ZPŮSOBEM VYUŽITÍ

plochy stabilizované	plochy změn	územní rezervy	
PLOCHY SMÍŠENÉ OBYTNÉ			
	SC		smíšené obytné centrální
	SV	R.2	smíšené obytné venkovské
PLOCHY OBČANSKÉHO VYBAVENÍ			
	OS		občanské vybavení - sport
PLOCHY VEŘEJNÝCH PROSTRANSTVÍ			
	PU		veřejná prostranství všeobecná
PLOCHY ZELENĚ			
	ZP		zeleň - parky a parkově upravené plochy
	ZZ		zeleň - zahrady a sady
	ZO		zeleň ochranná a izolační
PLOCHY VÝROBY A SKLADOVÁNÍ			
	VD		výroba drobná a služby
	VZ		výroba zemědělská a lesnická
PLOCHY DOPRAVNÍ INFRASTRUKTURY			
	DL		doprava letecká
PLOCHY VODNÍ A VODOHOSPODÁŘSKÉ			
	WU		vodní a vodohospodářské všeobecné
PLOCHY SMÍŠENÉ NEZASTAVĚNÉHO ÚZEMÍ			
	MU,p		SMÍ všeobecné - přírodní plochy
	MU,z		SMÍ všeobecné - zemědělské extenzivní
	MX		SMÍ jiné

MINISTERSTVO PRO MÍSTNÍ ROZVOJ ČR

VÝKRES PŘEDPOKLÁDANÝCH ZÁBORŮ PŮDNÍHO FONDU

ÚZEMNÍ PLÁN DRNHOLEC	
EVIDENČNÍ ČÍSLO :	219 - 001 - 864
ZHOTOVITEL :	URBANISTICKÉ STŘEDISKO BRNO, SPOL. S R. O.
PROJEKTANTI :	ING. ARCH. I. MACHEK, ING. ARCH. V. CZINEKOVÁ, ING. P. VESELÝ, MGR. M. NOVOTNÝ
POŘIZOVATEL :	MĚSTSKÝ ÚŘAD MIKULOV
MĚŘÍTKO :	1:3 000
DATUM :	DUBEN 2024

urbanistické středisko Brno

II. 2